Territoires incompatibles avec l'activité minière
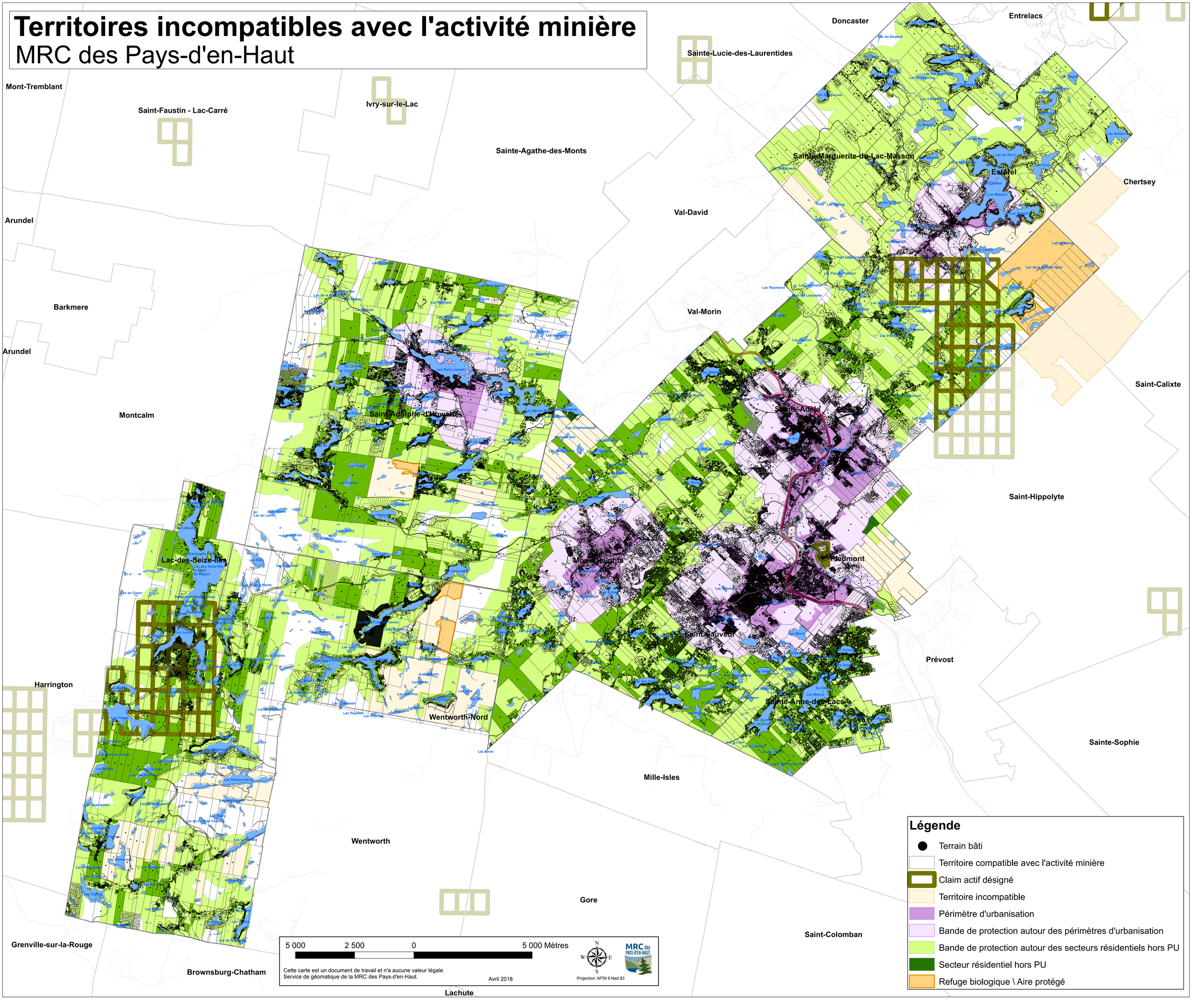
MRC des Pays-d'en-Haut