Carte 4 - Population permanente

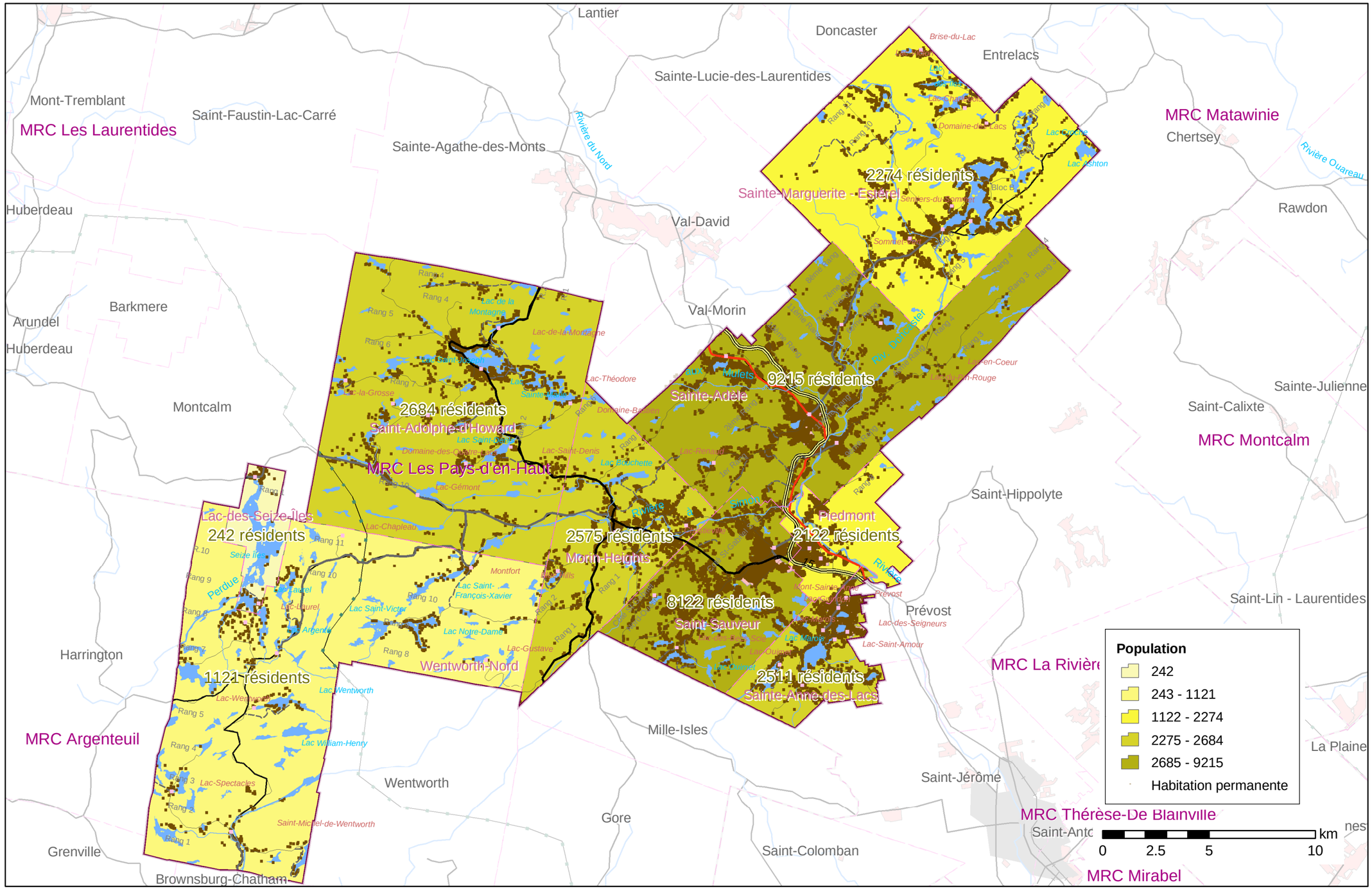

Schéma d'aménagement et de développement

Source:BDTQ, BDTA
Projection: NAD 83, MTM, Zone 8

Municipalité régionale de comté les Pays-d'en-Haut