

10 cm
5
4
3
2
1
0

LÉGENDE

- - - - - : ZONE INONDABLE 100 ans
- - - - - : ZONE INONDABLE 20 ans
- : CHAINAGE DU COURS D'EAU
- : ZONES D'ÉTUDE

PLAN CLÉ:

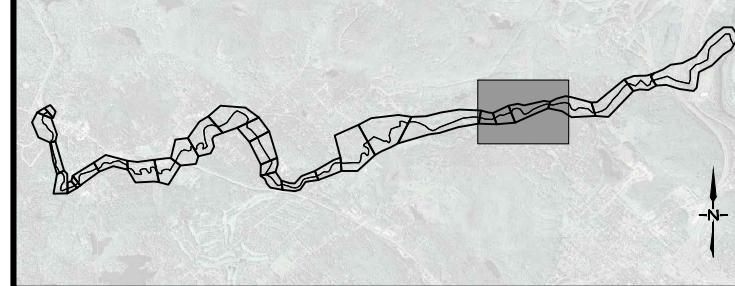

CE DOCUMENT D'INGÉNIERIE EST LA PROPRIÉTÉ DE DESSAU ET EST PROTÉGÉ PAR LA LOI. IL EST DESTINÉ EXCLUSIVEMENT AUX FINS QUI Y SONT MENTIONNÉES. TOUTE REPRODUCTION OU ADAPTATION, PARTIELLE OU TOTALE, EN EST STRICTEMENT PROHIBÉE SANS AVOIR PRÉALABLEMENT OBTENU L'AUTORISATION ÉCRITE DE DESSAU.

RÉV.	A - M - J DATE	DESCRIPTION	Préparé Par	Vérifié Par
01	2013-09-10	ÉMISSION FINALE	N.S.	A.T.
00	2013-07-17	ÉMIS POUR COMMENTAIRES	N.S.	A.T.

ÉMISSIONS / RÉVISIONS

TOUTES LES DIMENSIONS DEVRONT ÊTRE PRISES ET VÉRIFIÉES AVANT DE COMMENCER LES TRAVAUX

Sceaux



Références du client

PROJET : DÉTERMINATION DES CÔTES DE CRUES 20 ANS ET 100 ANS ET CARTOGRAPHIE DES ZONES INONDABLES

TITRE : RIVIÈRE À SIMON VUE EN PLAN DES ZONES INONDABLES (DÉBIT MAJORÉ DE 10%)

DESSAU Dessau inc.
375, boul. Roland-Therrien, bureau 400
Longueuil (Québec) J4H 4A6
Téléphone : 514.281.1010
Télécopieur : 450.442.9996

Préparé	Nicolas Sadoch, Ing.	Discipline	Hydraulique
Dessiné	Marc-André Rioux, Des.	Échelle	1:4000
Vérifié	Ammar Taha, Ing., Ph.D.	Date	2013-07-11

Chargé de projet : **Ammar Taha, Ing., Ph.D.** No. de séquence : **10 de 12**

Serv. resp.	Projet	Otp	Disc.	Type	N° Dessin	Rév.
056	B-0003743	300	HY	D	0010	01

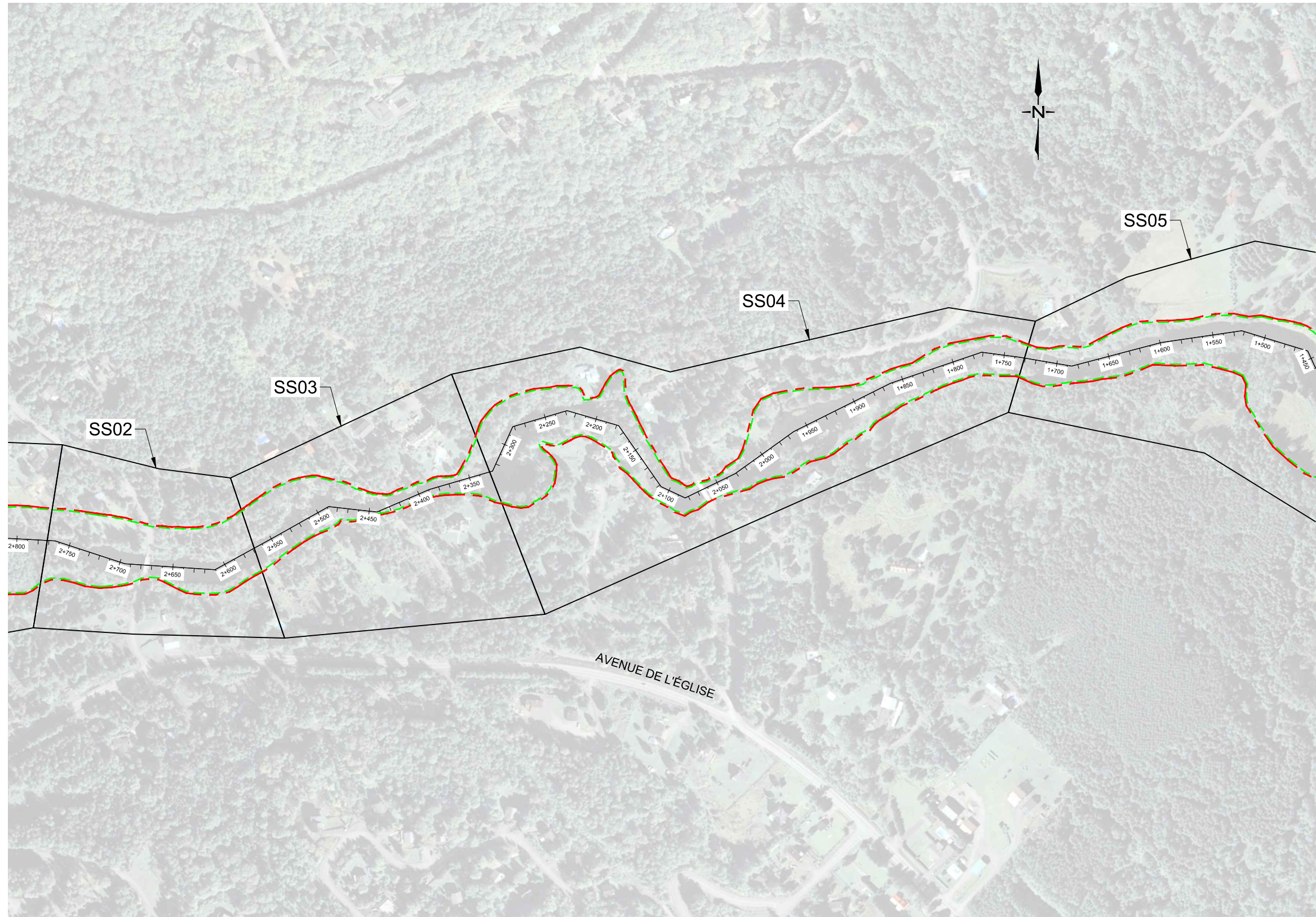

Fichier: (\\LONG-SF1\projets) G:\056\B-0003743_Inondation_MRC_Pays-d'en-Haut\25_CAD\HY_Travail\056B-00037430300HY_CV3D.dwg
Imprimé par: Marc-André Rioux. Imprimé le: 2013/09/10 02:38 PM. Enregistré par: riouma4. Enregistré le: 2013/09/10 2:35 PM