

10 cm
5
4
3
2
1
0

LÉGENDE

- - - - - : ZONE INONDABLE 100 ans
- - - - - : ZONE INONDABLE 20 ans
- — — — — : CHAINAGE DU COURS D'EAU
- — — — — : ZONES D'ÉTUDE

PLAN CLÉ:

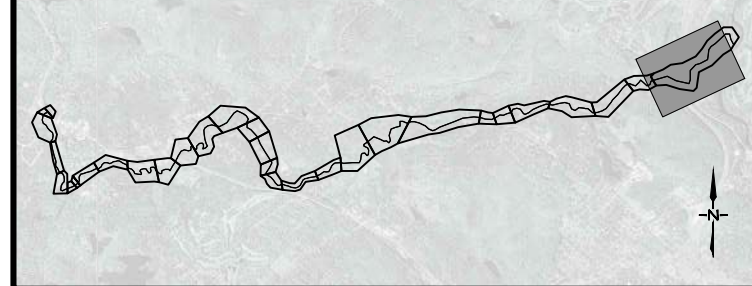



CE DOCUMENT D'INGÉNIERIE EST LA PROPRIÉTÉ DE DESSAU ET EST PROTÉGÉ PAR LA LOI. IL EST DESTINÉ EXCLUSIVEMENT AUX FINS QUI Y SONT MENTIONNÉES. TOUTE REPRODUCTION OU ADAPTATION, PARTIELLE OU TOTALE, EN EST STRICTEMENT PROHIBÉE SANS AVOIR PRÉALABLEMENT OBTENU L'AUTORISATION ÉCRITE DE DESSAU.

RÉV.	A - M - J DATE	DESCRIPTION	Préparé Par	Vérifié Par
01	2013-09-10	ÉMISSION FINALE	N.S.	A.T.
00	2013-07-17	ÉMIS POUR COMMENTAIRES	N.S.	A.T.

ÉMISSIONS / RÉVISIONS

TOUTES LES DIMENSIONS DEVRONT ÊTRE PRISES ET VÉRIFIÉES AVANT DE COMMENCER LES TRAVAUX

Sceaux

2013-09-10

Client



**MRC des
PAYS-D'EN-HAUT**

Références du client

Projet

**DÉTERMINATION DES
CÔTES DE CRUES 20 ANS ET
100 ANS ET CARTOGRAPHIE
DES ZONES INONDABLES**

Titre

**RIVIÈRE À SIMON
VUE EN PLAN DES ZONES INONDABLES
(DÉBIT MAJORÉ DE 10%)**

DESSAU

Dessau inc.

375, boul. Roland-Therrien, bureau 400
Longueuil (Québec) J4H 4A6
Téléphone : 514.281.1010
Télécopieur : 450.442.9996

Préparé	Nicolas Sadoch, Ing.	Discipline	Hydraulique
Dessiné	Marc-André Rioux, Des.	Échelle	1:4000
Vérifié	Ammar Taha, Ing., Ph.D.	Date	2013-07-11

Chargé de projet	Ammar Taha, Ing., Ph.D.	No. de séquence	12 de 12
------------------	--------------------------------	-----------------	-----------------

Serv. resp.	Projet	Otp	Disc.	Type	N° Dessin	Rév.
056	B-0003743	300	HY	D	0012	01

