RÈGLEMENT # 392-2019 modifiant le règlement # 389-2019
Relatif aux matières résiduelles, leur collecte et disposition

ATTENDU QUE la MRC des Pays-d'en-Haut (MRC) a déclaré compétence en matière de gestion des matières résiduelles;

ATTENDU QUE la MRC des Pays-d'en-Haut a adopté un plan de gestion des matières résiduelles (ci-après PGMR) et qu'il est entré en vigueur le 15 décembre 2016;

ATTENDU QUE la MRC adhère aux objectifs de détournement indiqués dans le PGMR;

ATTENDU QUE la MRC à adopté le règlement 389-2019 relatif aux matières résiduelles, leur collecte et disposition le 13 août 2019;

ATTENDU QUE certaines modifications doivent être apportées au règlement 389-2019;

ATTENDU QUE le projet de règlement a été reçu par tous les élus au moins 10 jours avant la date de la séance du conseil des maires du 8 octobre 2019;

IL EST PROPOSÉ par la conseillère Gisèle Dicaire, mairesse de Sainte-Marguerite-du-Lac-Masson, ET RÉSOLU À L'UNANIMITÉ des conseillers présents que le présent règlement soit adopté, statué et décrété par ce qui suit :

1. L'article 59 du règlement 389-2019 est remplacé par le suivant :

59. Autorité compétente **–** Le responsable du service de l'environnement et de l'aménagement du territoire de la MRC des Pays-d'en-Haut, ses adjoints ou substituts de même que tout fonctionnaire d'une municipalité locale sont les fonctionnaires désignés et sont responsables de l'application du présent règlement.

Estérel	Lac-des-Seize-Iles	Morin-Heights	Piedmont	Saint-Adolphe-d'howard
Responsable du Service de protection	Officier municipal	Directeur de l'urbanisme et de l'environnement	Directeur de l'urbanisme	Inspecteur en environnement
Agent du Service de protection		Inspecteur en urbanisme	Conseiller en urbanisme	Inspecteur en urbanisme
Directeur du Service de l'urbanisme		Inspecteur en environnement	Écoconseiller et inspecteur en environnement	Directeur de l'urbanisme et de l'environnement
Inspecteur municipal		Directeur des travaux publics	Directeur des travaux publics et son adjoint	Contremaître
Fonctionnaire désigné		Contremaître		Technicien chargé de projet
				Directeur des travaux publics et de l'ingénierie

Sainte-Adèle	Sainte-Anne-des-Lacs	Sainte-Marguerite-du-Lac-Masson	Saint-Sauveur	Wentworth-Nord
Directeur du service de l'urbanisme et de l'environnement	Directeur du service de l'environnement	Directeur du service de l'urbanisme et de l'environnement	Directeur de l'urbanisme	Responsable de l'application des règlements
Chef inspecteur	Adjoint au service de l'environnement	Inspecteur en urbanisme	Technicien en urbanisme	
Inspecteur à l'urbanisme	Assistant au Service de l'Environnement	Inspecteur en environnement	Inspecteur en urbanisme	
Technicien à l'environnement	Saisonnier au Service de l'Environnement	Inspecteur en urbanisme et en environnement temporaire	Directeur service de l'environnement	
Directeur des travaux publics	Directeur du service de l'urbanisme	Étudiant en environnement	Inspecteur en environnement	
Contremaître des travaux publics	Adjoint au service de l'urbanisme		Technicien en environnement	
	Assistant au Service de l'urbanisme		Contremaître – parcs et espaces verts	
	Saisonnier au Service de l'urbanisme		Journalier parcs et espaces verts	
	Contremaitre au service des travaux publics et de la voirie		Agent de sécurité mandaté par la Ville	
	Journalier au service des travaux publics et de la voirie			
	Saisonnier au service des			

	travaux publics et de la voirie			

2. L'annexe 1 du règlement 389-3019 est remplacée par la suivante :

« ANNEXE 1 : ENTENTE RELATIVE À LA COLLECTE DES MATIÈRES RÉSIDUELLES POUR UNE RUE OU UN ACCÈS PRIVÉ

ENTRE :

MRC DES PAYS-D'EN-HAUT, corporation légalement constituée par lettres patentes émise en date du 20 octobre 1982 en vertu des article 166 et 167 de la Loi sur l'aménagement et l'urbanisme, ayant son siège social au 1014 rue Valiquette, Sainte-Adèle, Québec, J8B 2M3, représentée par _____directeur du Service de l'Environnement et l'Aménagement du Territoire dûment autorisé à signer la présente entente;

ci-après nommée « MRC »

ET

_____, propriétaire de la rue privée connu sous le nom _____ située perpendiculairement à la rue _____;

OU

(Lorsque les propriétaires sont multiples)

*_____
_____
_____
_____
_____
_____

** Inscrire tous les noms des copropriétaires* **ci-après nommée :**

« PROPRIÉTAIRE »

PRÉAMBULE

CONSIDÉRANT QUE la MRC agit aux présentes en vertu de sa déclaration de compétences en matière de collecte, de transport et de disposition des matières résiduelles sur le territoire étant l'objet des présentes;

CONSIDÉRANT QUE le PROPRIÉTAIRE possède la rue _____, qui elle, est sur le territoire de la MRC, dont le(s) numéro de lot est (sont) _____connus sous les numéros civique _____rue ou allée_____ tel qu'identifiés au plan d'implantation _____ ou certificat de localisation _____;

CONSIDÉRANT QUE le PROPRIÉTAIRE est responsable du suivi de cette entente;

OU

CONSIDÉRANT QUE le PROPRIÉTAIRE a délégué la responsabilité du suivi de cette entente au syndicat de copropriété _____représenté par_____ tel que prévu dans le document de procuration annexé à la présente entente;

OU

CONSIDÉRANT QUE le PROPRIÉTAIRE a délégué la responsabilité du suivi de cette entente à _____ tel que prévu dans le document de procuration annexé à la présente entente;

CONSIDÉRANT le Règlement 389-2019 relatif aux matières résiduelles, leur collecte et disposition;

CONSIDÉRANT QUE la MRC est responsable d'effectuer la collecte et le transport des matières résiduelles sur son territoire et qu'elle peut offrir ce service sur les chemins privés ou allées d'accès privés mais à certaines conditions;

CONSIDÉRANT le Contrat de collecte et transport des matières résiduelles numéro _____ présentement en vigueur;

CONSIDÉRANT QUE le PROPRIÉTAIRE est également propriétaire des chemins privés ou allées d'accès privées et qu'il désire se prévaloir du service de la MRC de collecte des matières résiduelles;

CONSIDÉRANT QUE le PROPRIÉTAIRE a déposé à la MRC le plan _____ (joint en Annexe de l'entente) à l'échelle permettant de localiser l'emplacement qui sera utilisé pour l'entreposage des contenants de matières résiduelles;

CONSIDÉRANT QU'IL est de la responsabilité du propriétaire de s'assurer que le chemin, les ponts et autres ouvrages peuvent supporter le poids d'un camion de collecte;

CONSIDÉRANT QUE les parties désirent convenir par écrit des modalités entourant la collecte et le transport des matières résiduelles sur des chemins privés ou allées d'accès privées;

CECI ÉTANT DÉCLARÉ, LES PARTIES CONVIENNENT DE CE QUI SUIT :

1. Par les présentes, la MRC, ses employés ou contractants, sont autorisés à circuler sur les chemins privés ou allées d'accès privées appartenant au PROPRIÉTAIRE, avec leurs véhicules ou camions, afin de procéder à la collecte et au transport des matières résiduelles.

2. La MRC en accord avec le PROPRIÉTAIRE peut interrompre le service de collecte sur une période de temps (par exemple, pendant la période hivernale ou lors du dégel) et/ou sur une portion du chemin ou allée privée.

- **Interruption du service de collecte à prévoir** ☐ oui ☐ non

  ☐ Période de dégel (du 1er avril au 1er mai)
  ☐ Période hivernale (du 1er novembre au 1er mai)

- **Modification du tracé de collecte pendant une certaine période** *(par exemple, section de chemin où la collecte est suspendue pendant l'hiver, mais le reste du chemin ou de l'allée privée reste à collecter)*

  ☐ oui ☐ non

  ☐ Période : Du _____ au _____

  Lieu de collecte des bacs pendant cette période
  _____

  Plan annexé ☐

Le PROPRIÉTAIRE doit aviser la MRC par écrit au moins un jour ouvrable avant la collecte si pour une raison ou une autre la collecte ne

doit pas être effectuée sur une rue ou une partie de la rue notamment à cause du gel ou du dégel ou d'une autre condition de la route ou autre.

3. Les matières résiduelles visées par le service de collecte et de transport sont :

☐ les matières recyclables;

☐ les matières organiques;

☐ les résidus ultimes ;

☐ les encombrants.

Identification des contenants à lever par l'ENTREPRENEUR :

☐ **Bacs**

☐ Bacs de recyclage de 240L Nombre :_____

☐ Bacs de recyclage de 360L Nombre :_____

☐ Bacs de matières organiques Nombre :_____

☐ Bacs de résidus ultimes de 240L Nombre :_____

☐ Bacs de résidus ultimes de 360L Nombre :_____

☐ **Conteneurs**

☐ Conteneur à chargement avant (CCA)

Matière : _____ Volume en V^3 _____
Nombre : _____

Matière : _____ Volume en V^3 _____
Nombre : _____

Matière : _____ Volume en V^3 _____
Nombre : _____

Matière : _____ Volume en V^3 _____
Nombre : _____

Matière : _____ Volume en V^3 _____
Nombre : _____

☐ CSE à chargement avant

Matière : _____ Volume en litres ou V^3 _____
Nombre : _____

Matière : _____ Volume en litres ou V^3 _____
Nombre : _____

Matière : _____ Volume en litres ou V^3 _____
Nombre : _____

☐ CSE à chargement par grue

Matière : _____ Volume en litres _____
Nombre : _____

Matière : _____ Volume en litres _____
Nombre : _____

Matière : _____ Volume en litres _____
Nombre : _____

Matière : _____ Volume en litres _____
Nombre : _____

☐ Compacteur roll off

Matière : _____ Volume en V^3 _____
Nombre : _____

Matière : _____ Volume en V^3 _____
Nombre : _____

4. Le PROPRIÉTAIRE dégage expressément la MRC de toute responsabilité, ainsi que ses employés ou contractants, pour tout dommage pouvant être causé aux chemins, aux allées d'accès privés, aux véhicules privés stationnés le long du chemin d'accès menant aux contenants de matières résiduelles à l'occasion de la collecte et du transport de ces matières. La MRC, ses employés ou contractants sont également dégagés de toute obligation d'entretien, de réparation, de déneigement

ou autre à l'égard des chemins privés ou allées d'accès privées et de ses accessoires, tels ponceaux, glissière de sécurité ou autres.

5. Le PROPRIÉTAIRE devra s'assurer que ses chemins privés ou allées d'accès privées sont facilement accessibles en largeur et en hauteur, sécuritaires et bien entretenus. Ils doivent notamment être dégagés de neige, de glace ou de tout obstacle, elles doivent être sablées et carrossables et les arbres élagués.

6. Le PROPRIÉTAIRE devra prévoir, un enclos ou un espace pour les bacs ou les conteneurs, qui soient semis-enfouis ou non, le tout en conformité avec les règlements d'urbanisme. Le service de collecte et de transport débutera seulement une fois que toutes les installations sont déclarées conformes à la réglementation par la MUNICIPALITÉ LOCALE et que la MRC en sera avisée par écrit.

7. Le PROPRIÉTAIRE devra s'assurer d'interdire le stationnement ou des obstructions quelconques dans les chemins privés ou allées d'accès privées desservies qui pourraient nuire ou empêcher les véhicules d'effectuer la collecte.

Dans le cas où une obstruction empêche l'accès ou la levée sécuritaire d'un contenant des matières résiduelles, le PROPRIÉTAIRE doit retirer ladite obstruction sur demande de la municipalité. Le service de collecte et de transport est suspendu jusqu'au moment où l'obstruction est retirée à la satisfaction de l'ENTREPRENEUR.

(Exemples obstruction : voiture stationnée, dépôt d'encombrants devant le conteneur, branches tombées suite à une tempête, un arbre qui doit être élagué parce que les branches sont dans l'axe de levée du conteneur, etc.).

8. Le PROPRIÉTAIRE devra s'assurer que la construction (fondations, chaussée et largeur) de ses chemins privés ou allées d'accès privées soient conçus et entretenus en bon état pour accueillir la circulation des véhicules de la collecte.

9. Le PROPRIÉTAIRE devra s'assurer que les bacs soient déneigés, déglacés et accessibles au moment de la collecte. Spécifiquement dans un lieu d'apport volontaire, les bacs doivent être placés selon les recommandations de la MRC pour permettre en collecte robotisée par l'ENTREPRENEUR.

10. Dans le cas d'enclos à bacs ou conteneurs, le PROPRIÉTAIRE devra s'assurer que ceux-ci soient déneigés, déglacés et accessibles (le couvercle ou le toit et les parois extérieurs du contenant de même que les pochettes de levage ainsi qu'un dégagement latéral minimal de 50

cm doivent être dégagés de neige, de glace ou de tout autre obstacle) au moment de la collecte;

11. Le PROPRIÉTAIRE reconnait que la MRC, par le biais de son contractant, se réserve le droit de ne pas faire la collecte si un des articles ci-dessus n'est pas respecté.

12. Le PROPRIÉTAIRE et toutes les personnes desservies par la MRC et son ENTREPRENEUR doivent respecter le règlement 389-2019 et ses amendements.

Durée de l'entente

13. L'entente est effective à partir de la date de la signature de la dernière partie et ce jusqu'au 30 avril de l'année suivant. L'entente est renouvelée automatiquement pour une année soit du 1er mai au 30 avril de l'année suivante.

Résiliation de l'entente

14. Dans le cas où l'une des parties souhaite mettre fin à la présente entente, elle doit en aviser par écrit la MRC au moins 3 mois avant la date de son renouvellement automatique.

EN FOI DE QUOI, LES PARTIES ONT SIGNÉ DE LA FAÇON SUIVANTE :

LA MRC, en date du _____

Signature : _____

Nom : _____

LE PROPRIÉTAIRE, en date du _____

Signature : _____

Nom :

Lorsqu'applicable

Signature :_____

Nom propriétaire #2 :_____

Lorsqu'applicable

Signature :_____

Nom propriétaire #3 :_____

Lorsqu'applicable

Signature :_____

Nom propriétaire #4 :_____

Lorsqu'applicable

Signature :_____

Nom propriétaire #5 :_____

Lorsqu'applicable

Signature :_____

Nom propriétaire #6 :_____ »

3. Le règlement 389-2019 est modifiée par l'insertion, après l'annexe 1, de l'annexe suivante :

« ANNEXE 1.1 : Procuration pour entente de collecte de matières résiduelles sur rue privée ou accès privé

Identification de la rue ou accès privé

Nom de la rue :_____

Nom de la rue perpendiculaire :_____

Municipalité : _____

Propriétaire (s) :

☐ Personne physique ☐ Personne morale (syndicat de copropriété, compagnie, etc.)

Nom (s) :_____

Adresse (s) :_____

_____

Téléphone: _____

Courriel :_____

Lorsqu'applicable, numéro de résolution de la personne morale : _____

Personne autorisée :

Nom :_____

Adresse (s) :_____

_____

Téléphone: _____

Courriel :_____

****
****

Je _____, propriétaire [ou représentant de la _____(Nom de la personne morale)] de la rue ou chemin d'accès privé ci-haut décrit, consent à ce que _____, syndicat de copropriété ou personne autorisée assure, en mon nom le suivi de l'entente relative à la collecte des matières résiduelles pour une rue ou un accès privé.

Cette procuration est effective à compter de la signature du présent document et jusqu'à ce que le propriétaire fasse parvenir un courriel mentionnant que la procuration est terminée.

La résolution de la personne morale doit être jointe au présent formulaire.

En foi de quoi, j'ai signé le _____, à _____ _____.

_____

(Nom du propriétaire)

En foi de quoi, j'ai signé le _____, à _____ _____.

_____»

(Personne autorisée) »

4. L’annexe 5 du règlement 389-2019 est remplacé par le suivant :

« ANNEXE 5 : Calendriers de collectes

CALENDRIER DES COLLECTES 2020-2021

Estérel

MRC des PAYS-D'EN-HAUT

Ville d'Estérel

- Recyclage (bac bleu)
- Organiques (bac brun) — Collecte aux deux semaines d'octobre à mai
- Déchets (bac vert)
- Encombrants
- ⊛ Changement de journée de collecte

DÉCEMBRE 2019

D	L	M	M	J	V	S
1	2	3	4	5	6	7
8	9	10	11	12	13	14
15	16	17	18	19	20	21
22	23	24	25	26	27	28
29	30	31				

2020

JANVIER 2020

D	L	M	M	J	V	S
			1	2	3 ⊛	4
5	6	7	8	9	10	11
12	13	14	15	16	17	18
19	20	21	22	23	24	25
26	27	28	29	30	31	

⊛ *Une collecte supplémentaire de recyclage est organisée le 3 janvier.*

FÉVRIER 2020

D	L	M	M	J	V	S
						1
2	3	4	5	6	7	8
9	10	11	12	13	14	15
16	17	18	19	20	21	22
23	24	25	26	27	28	29

MARS 2020

D	L	M	M	J	V	S
1	2	3	4	5	6	7
8	9	10	11	12	13	14
15	16	17	18	19	20	21
22	23	24	25	26	27	28
29	30	31				

AVRIL 2020

D	L	M	M	J	V	S
			1	2	3	4
5	6	7	8	9	10	11
12	13	14	15	16	17	18
19	20	21	22	23	24	25
26	27	28	29	30		

MAI 2020

D	L	M	M	J	V	S
					1	2
3	4	5	6	7	8	9
10	11	12	13	14	15	16
17	18	19	20	21	22	23
24/31	25	26	27	28	29	30

Déposez vos encombrants le jeudi 30 avril au soir, le camion passera une seule fois sur votre rue le vendredi 1er mai.

JUIN 2020

D	L	M	M	J	V	S
	1	2	3	4	5	6
7	8	9	10	11	12	13
14	15	16	17	18	19	20
21	22	23	24	25	26	27
28	29	30				

JUILLET 2020

D	L	M	M	J	V	S
			1	2	3	4
5	6	7	8	9	10	11
12	13	14	15	16	17	18
19	20	21	22	23	24	25
26	27	28	29	30	31	

Déposez vos encombrants le jeudi 9 juillet au soir, le camion passera une seule fois sur votre rue le vendredi 10 juillet.

AOÛT 2020

D	L	M	M	J	V	S
2	3	4	5	6	7	1/8
9	10	11	12	13	14	15
16	17	18	19	20	21	22
23	24	25	26	27	28	29
30	31					

SEPTEMBRE 2020

D	L	M	M	J	V	S
		1	2	3	4	5
6	7	8	9	10	11	12
13	14	15	16	17	18	19
20	21	22	23	24	25	26
27	28	29	30			

Déposez vos encombrants le jeudi 3 septembre au soir, le camion passera une seule fois sur votre rue le vendredi 4 septembre.

OCTOBRE 2020

D	L	M	M	J	V	S
				1	2	3
4	5	6	7	8	9	10
11	12	13 ⊛	14	15	16	17
18	19	20	21	22	23	24
25	26	27	28	29	30	31

Déposez vos encombrants le jeudi 1er octobre au soir, le camion passera une seule fois sur votre rue.
⊛ *Le bac brun est collecté aux deux semaines.*

NOVEMBRE 2020

D	L	M	M	J	V	S
1	2	3	4	5	6	7
8	9 ⊛	10	11	12	13	14
15	16	17	18	19	20	21
22	23	24	25	26	27	28
29	30					

⊛ *Attention aucune collecte des déchets.*
De novembre à avril, la collecte des déchets sera réalisée une fois par mois.

DÉCEMBRE 2020

D	L	M	M	J	V	S
		1	2	3	4	5
6	7 ⊛	8	9	10	11	12
13	14	15	16	17	18	19
20	21	22	23	24	25	26
27	28	29	30	31		

⊛ *Attention aucune collecte des déchets.*

2021

JANVIER 2021

D	L	M	M	J	V	S
					1	2
3	4	5	6 ⊛	7	8	9
10	11	12	13	14	15	16
17	18 ⊛	19	20	21	22	23
24/31	25	26	27	28	29	30

⊛ *Une collecte supplémentaire de recyclage est organisée le 6 janvier.*
⊛ *Attention aucune collecte des déchets.*

FÉVRIER 2021

D	L	M	M	J	V	S
	1	2	3	4	5	6
7	8	9	10	11	12	13
14	15 ⊛	16	17	18	19	20
21	22	23	24	25	26	27
28						

⊛ *Attention aucune collecte des déchets.*

COLLECTE HIVERNALE DES DÉCHETS

De novembre à avril, la collecte des déchets sera réalisée **une fois par mois.**

Cette réduction des collectes vise notamment à :
- Réduire la quantité des déchets enfouis;
- Augmenter le tri des matières et l'utilisation des bacs de recyclage et de matières organiques;
- Limiter les camions pour diminuer les émissions de GES;
- Réaliser des économies de transport et de coûts de traitement.

Pour des collectes optimales, merci de disposer les bacs au chemin, la veille au soir, les roues orientées vers la maison.
Aucune matière excédentaire à côté des bacs ne sera ramassée.

INFO-COLLECTE

1 855 PDH-RECY (1 855 734-7329) ou 450 229-8052
infocollecte@mrcpdh.org

CALENDRIER DES COLLECTES 2020-2021

Lac-des-Seize-Îles

MRC des PAYS-D'EN-HAUT

Municipalité de LAC-DES-SEIZE-ÎLES

- Recyclage (bac bleu)
- Organiques (bac brun) — Collecte aux deux semaines d'octobre à mai
- Déchets (bac noir)
- Encombrants
- ⊛ Changement de journée de collecte

DÉCEMBRE 2019

D	L	M	M	J	V	S
1	2	3	4	5	6	7
8	9	10	11	12	13	14
15	16	17	18	19	20	21
22	23	24	25⊛	26	27	28
29	30	31				

⊛ *La collecte des déchets du 25 décembre est devancée au 24 décembre.*
La collecte de recyclage du mercredi 1er janvier est devancée au 31 décembre.

2020

JANVIER 2020

D	L	M	M	J	V	S
			1⊛	2	3⊛	4
5	6	7	8	9	10	11
12	13	14	15	16	17	18
19	20	21	22	23	24	25
26	27	28	29	30	31	

⊛ *La collecte de recyclage du mercredi 1er janvier est devancée au 31 décembre.*
⊛ *Une collecte supplémentaire de recyclage est organisée le 3 janvier.*

FÉVRIER 2020

D	L	M	M	J	V	S
						1
2	3	4	5	6	7	8
9	10	11	12	13	14	15
16	17	18	19	20	21	22
23	24	25	26	27	28	29

MARS 2020

D	L	M	M	J	V	S
1	2	3	4	5	6	7
8	9	10	11	12	13	14
15	16	17	18	19	20	21
22	23	24	25	26	27	28
29	30	31				

AVRIL 2020

D	L	M	M	J	V	S
			1	2	3	4
5	6	7	8	9	10	11
12	13	14	15	16	17	18
19	20	21	22	23	24	25
26	27	28	29	30		

MAI 2020

D	L	M	M	J	V	S
					1	2
3	4	5	6	7	8	9
10	11	12	13	14	15	16
17	18	19	20	21	22	23
24/31	25	26	27	28	29	30

Déposez les encombrants le dimanche 3 mai au soir, le camion passera une seule fois sur votre rue le 4 ou 5 mai.

JUIN 2020

D	L	M	M	J	V	S
	1	2	3	4	5	6
7	8	9	10	11	12	13
14	15	16	17	18	19	20
21	22	23	24	25	26	27
28	29	30				

JUILLET 2020

D	L	M	M	J	V	S
			1	2	3	4
5	6	7	8	9	10	11
12	13	14	15	16	17	18
19	20	21	22	23	24	25
26	27	28	29	30	31	

Déposez les encombrants le dimanche 12 juillet au soir, le camion passera une seule fois sur votre rue le 13 ou 14 juillet.

AOÛT 2020

D	L	M	M	J	V	S
2	3	4	5	6	7	1/8
9	10	11	12	13	14	15
16	17	18	19	20	21	22
23	24	25	26	27	28	29
30	31					

Déposez les encombrants le dimanche 30 août au soir, le camion passera une seule fois sur votre rue le 31 août ou 1er septembre.

SEPTEMBRE 2020

D	L	M	M	J	V	S
		1	2	3	4	5
6	7	8	9	10	11	12
13	14	15	16	17	18	19
20	21	22	23	24	25	26
27	28	29	30			

Déposez les encombrants le dimanche 30 août au soir, le camion passera une seule fois sur votre rue le 31 août ou 1er septembre.

OCTOBRE 2020

D	L	M	M	J	V	S
				1	2	3
4	5	6	7	8	9	10
11	12	13	14	15	16	17
18	19	20	21	22	23	24
25	26	27	28	29	30	31

Déposez les encombrants le dimanche 4 octobre au soir, le camion passera une seule fois sur votre rue le 5 ou 6 octobre.

NOVEMBRE 2020

D	L	M	M	J	V	S
1	2	3	4	5	6	7
8	9	10	11⊛	12	13	14
15	16	17	18	19	20	21
22	23	24	25	26	27	28
29	30					

⊛ *Attention aucune collecte des déchets.*
De novembre à avril, la collecte des déchets sera réalisée une fois par mois.

DÉCEMBRE 2020

D	L	M	M	J	V	S
		1	2	3	4	5
6	7	8	9⊛	10	11	12
13	14	15	16	17	18	19
20	21	22	23	24	25⊛	26
27	28	29	30	31		

⊛ *Attention aucune collecte des déchets.*
⊛ *La collecte du 25 est reportée au 31.*

2021

JANVIER 2021

D	L	M	M	J	V	S
					1	2
3	4	5	6	7	8⊛	9
10	11	12	13	14	15⊛	16
17	18	19	20⊛	21	22	23
24/31	25	26	27	28	29	30

⊛ *Une collecte de recyclage supplémentaire est organisée le 8 janvier, le bac brun sera collecté le 15.*
⊛ *Attention aucune collecte des déchets.*

FÉVRIER 2021

D	L	M	M	J	V	S
	1	2	3	4	5	6
7	8	9	10	11	12	13
14	15	16	17⊛	18	19	20
21	22	23	24	25	26	27
28						

⊛ *Attention aucune collecte des déchets.*

COLLECTE HIVERNALE DES DÉCHETS

De novembre à avril, la collecte des déchets sera réalisée **une fois par mois**.

Cette réduction des collectes vise notamment à :
- Réduire la quantité des déchets enfouis;
- Augmenter le tri des matières et l'utilisation des bacs de recyclage et de matières organiques;
- Limiter les camions pour diminuer les émissions de GES;
- Réaliser des économies de transport et de coûts de traitement.

Pour des collectes optimales, merci de disposer les bacs au chemin, la veille au soir, les roues orientées vers la maison.
Aucune matière excédentaire à côté des bacs ne sera ramassée.

INFO-COLLECTE

1 855 PDH-RECY (1 855 734-7329) ou 450 229-8052
infocollecte@mrcpdh.org

Morin-Heights
1855

SECTEURS DE COLLECTE

ATTENTION! Les secteurs de collecte ne correspondent pas nécessairement aux limites des municipalités.

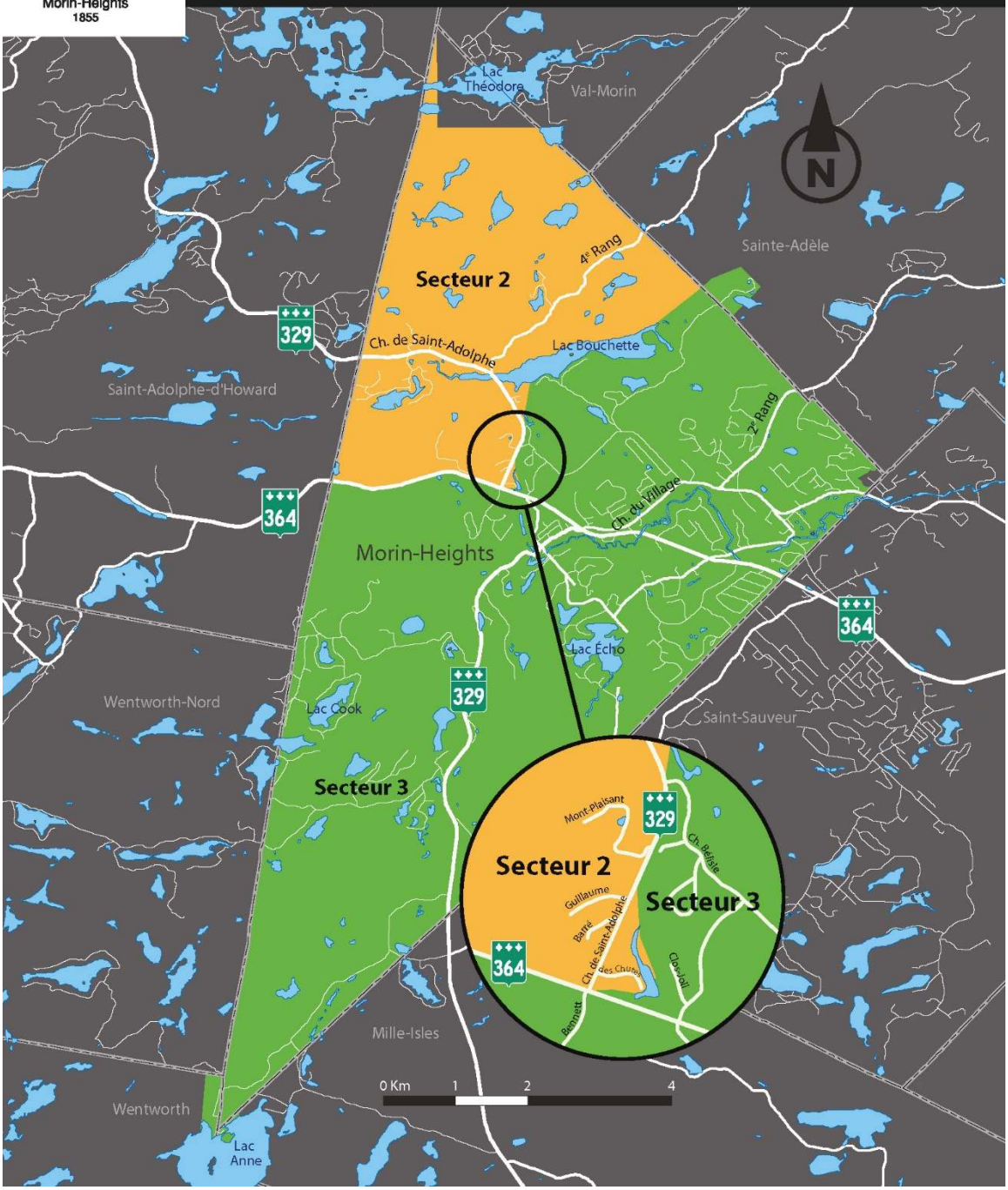

CALENDRIER DES COLLECTES 2020-2021

Morin-Heights

Secteur 2-JAUNE

MRC des PAYS-D'EN-HAUT

Morin-Heights 1855

- Recyclage (bac bleu)
- Organiques (bac brun) — Collecte aux deux semaines d'octobre à mai
- Déchets (bac noir)
- Encombrants
- ⊛ Changement de journée de collecte

DÉCEMBRE 2019

D	L	M	M	J	V	S
1	2	3	4	5	6	7
8	9	10	11	12	13	14
15	16	17	18	19	20	21
22	23	24⊛	25	26	27	28
29	30	31⊛				

⊛ *La collecte des déchets du 24 décembre est devancée au 23 décembre.*
⊛ *La collecte de recyclage du 31 décembre est devancée au 30 décembre.*

2020

JANVIER 2020

D	L	M	M	J	V	S
			1	2⊛	3	4
5	6	7	8	9	10	11
12	13	14	15	16	17	18
19	20	21	22	23	24	25
26	27	28	29	30	31	

⊛ *Une collecte de recyclage supplémentaire est organisée le 2 janvier.*

FÉVRIER 2020

D	L	M	M	J	V	S
						1
2	3	4	5	6	7	8
9	10	11	12	13	14	15
16	17	18	19	20	21	22
23	24	25	26	27	28	29

MARS 2020

D	L	M	M	J	V	S
1	2	3	4	5	6	7
8	9	10	11	12	13	14
15	16	17	18	19	20	21
22	23	24	25	26	27	28
29	30	31				

AVRIL 2020

D	L	M	M	J	V	S
			1	2	3	4
5	6	7	8	9	10	11
12	13	14	15	16	17	18
19	20	21	22	23	24	25
26	27	28	29	30		

MAI 2020

D	L	M	M	J	V	S
					1	2
3	4	5	6	7	8	9
10	11	12	13	14	15	16
17	18	19	20	21	22	23
24/31	25	26	27	28	29	30

Déposez vos encombrants le dimanche 10 mai au soir, le camion passera une seule fois sur votre rue le 11 ou 12 mai.

JUIN 2020

D	L	M	M	J	V	S
	1	2	3	4	5	6
7	8	9	10	11	12	13
14	15	16	17	18	19	20
21	22	23	24	25	26	27
28	29	30				

JUILLET 2020

D	L	M	M	J	V	S
			1	2	3	4
5	6	7	8	9	10	11
12	13	14	15	16	17	18
19	20	21	22	23	24	25
26	27	28	29	30	31	

Déposez vos encombrants le mardi 7 juillet au soir, le camion passera une seule fois sur votre rue le 8 ou 9 juillet.

AOÛT 2020

D	L	M	M	J	V	S
2	3	4	5	6	7	1/8
9	10	11	12	13	14	15
16	17	18	19	20	21	22
23	24	25	26	27	28	29
30	31					

SEPTEMBRE 2020

D	L	M	M	J	V	S
		1	2	3	4	5
6	7	8	9	10	11	12
13	14	15	16	17	18	19
20	21	22	23	24	25	26
27	28	29	30			

Déposez vos encombrants le dimanche 6 septembre au soir, le camion passera une seule fois sur votre rue le 7 ou 8 septembre.

OCTOBRE 2020

D	L	M	M	J	V	S
				1	2	3
4	5	6	7	8	9	10
11	12	13	14	15	16	17
18	19	20	21	22	23	24
25	26	27	28	29	30	31

Déposez vos encombrants le dimanche 11 octobre au soir, le camion passera une seule fois sur votre rue le 12 ou 13 octobre.

NOVEMBRE 2020

D	L	M	M	J	V	S
1	2	3	4	5	6	7
8	9	10⊛	11	12	13	14
15	16	17	18	19	20	21
22	23	24	25	26	27	28
29	30					

⊛ *Attention aucune collecte des déchets.*
De novembre à avril, la collecte des déchets sera réalisée une fois par mois.

DÉCEMBRE 2020

D	L	M	M	J	V	S
		1	2	3	4	5
6	7	8⊛	9	10	11	12
13	14	15	16	17	18	19
20	21	22	23	24	25	26
27	28	29	30	31		

⊛ *Attention aucune collecte des déchets.*

2021

JANVIER 2021

D	L	M	M	J	V	S
					1	2
3	4	5	6	7⊛	8	9
10	11	12	13	14⊛	15	16
17	18	19⊛	20	21	22	23
24/31	25	26	27	28	29	30

⊛ *Une collecte de recyclage supplémentaire est organisée le 7 janvier, le bac brun sera collecté le 14.*
⊛ *Attention aucune collecte des déchets.*

FÉVRIER 2021

D	L	M	M	J	V	S
	1	2	3	4	5	6
7	8	9	10	11	12	13
14	15	16⊛	17	18	19	20
21	22	23	24	25	26	27
28						

⊛ *Attention aucune collecte des déchets.*

COLLECTE HIVERNALE DES DÉCHETS

De novembre à avril, la collecte des déchets sera réalisée **une fois par mois.**

Cette réduction des collectes vise notamment à :
- Réduire la quantité des déchets enfouis;
- Augmenter le tri des matières et l'utilisation des bacs de recyclage et de matières organiques;
- Limiter les camions pour diminuer les émissions de GES;
- Réaliser des économies de transport et de coûts de traitement.

Pour des collectes optimales, merci de disposer les bacs au chemin, la veille au soir, les roues orientées vers la maison.
Aucune matière excédentaire à côté des bacs ne sera ramassée.

INFO-COLLECTE

1 855 PDH-RECY (1 855 734-7329) ou 450 229-8052
infocollecte@mrcpdh.org

CALENDRIER DES COLLECTES 2020-2021

Morin-Heights

Secteur 3-VERT

MRC des PAYS-D'EN-HAUT

Morin-Heights 1855

- Recyclage (bac bleu)
- Organiques (bac brun) — Collecte aux deux semaines d'octobre à mai
- Déchets (bac noir)
- Encombrants
- ⊛ Changement de journée de collecte

DÉCEMBRE 2019

D	L	M	M	J	V	S
1	2	3	4	5	6	7
8	9	10	11	12	13	14
15	16	17	18	19	20	21
22	23	24	25	26	27	28
29	30	31				

2020

JANVIER 2020

D	L	M	M	J	V	S
			1	2	3 ⊛	4
5	6	7	8	9	10	11
12	13	14	15	16	17	18
19	20	21	22	23	24	25
26	27	28	29	30	31	

⊛ *Une collecte de recyclage supplémentaire est organisée le 3 janvier.*

FÉVRIER 2020

D	L	M	M	J	V	S
						1
2	3	4	5	6	7	8
9	10	11	12	13	14	15
16	17	18	19	20	21	22
23	24	25	26	27	28	29

MARS 2020

D	L	M	M	J	V	S
1	2	3	4	5	6	7
8	9	10	11	12	13	14
15	16	17	18	19	20	21
22	23	24	25	26	27	28
29	30	31				

AVRIL 2020

D	L	M	M	J	V	S
			1	2	3	4
5	6	7	8	9	10	11
12	13	14	15	16	17	18
19	20	21	22	23	24	25
26	27	28	29	30		

MAI 2020

D	L	M	M	J	V	S
					1	2
3	4	5	6	7	8	9
10	11	12	13	14	15	16
17	18	19	20	21	22	23
24/31	25	26	27	28	29	30

Déposez vos encombrants le dimanche 10 mai au soir, le camion passera une seule fois sur votre rue le 11 ou 12 mai.

JUIN 2020

D	L	M	M	J	V	S
	1	2	3	4	5	6
7	8	9	10	11	12	13
14	15	16	17	18	19	20
21	22	23	24	25	26	27
28	29	30				

JUILLET 2020

D	L	M	M	J	V	S
			1	2	3	4
5	6	7	8	9	10	11
12	13	14	15	16	17	18
19	20	21	22	23	24	25
26	27	28	29	30	31	

Déposez vos encombrants le mardi 7 juillet au soir, le camion passera une seule fois sur votre rue le 8 ou 9 juillet.

AOÛT 2020

D	L	M	M	J	V	S
2	3	4	5	6	7	1/8
9	10	11	12	13	14	15
16	17	18	19	20	21	22
23	24	25	26	27	28	29
30	31					

SEPTEMBRE 2020

D	L	M	M	J	V	S
		1	2	3	4	5
6	7	8	9	10	11	12
13	14	15	16	17	18	19
20	21	22	23	24	25	26
27	28	29	30			

Déposez vos encombrants le dimanche 6 septembre au soir, le camion passera une seule fois sur votre rue le 7 ou 8 septembre.

OCTOBRE 2020

D	L	M	M	J	V	S
				1	2	3
4	5	6	7	8	9	10
11	12	13	14	15	16	17
18	19	20	21	22	23	24
25	26	27	28	29	30	31

Déposez vos encombrants le dimanche 11 octobre au soir, le camion passera une seule fois sur votre rue le 12 ou 13 octobre.

NOVEMBRE 2020

D	L	M	M	J	V	S
1	2	3	4	5	6	7
8	9	10 ⊛	11	12	13	14
15	16	17	18	19	20	21
22	23	24	25	26	27	28
29	30					

⊛ *Attention aucune collecte des déchets. De novembre à avril, la collecte des déchets sera réalisée une fois par mois.*

DÉCEMBRE 2020

D	L	M	M	J	V	S
		1	2	3	4	5
6	7	8 ⊛	9	10	11	12
13	14	15	16	17	18	19
20	21	22	23	24	25 ⊛	26
27	28	29	30	31		

⊛ *Attention aucune collecte des déchets.*
⊛ *La collecte du 25 est reportée au jeudi 31.*

2021

JANVIER 2021

D	L	M	M	J	V	S
					1	2
3	4	5	6	7	8 ⊛	9
10	11	12	13	14	15 ⊛	16
17	18	19 ⊛	20	21	22	23
24/31	25	26	27	28	29	30

⊛ *Une collecte de recyclage supplémentaire est organisée le 8 janvier, le bac brun sera collecté le 15.*
⊛ *Attention aucune collecte des déchets.*

FÉVRIER 2021

D	L	M	M	J	V	S
	1	2	3	4	5	6
7	8	9	10	11	12	13
14	15	16 ⊛	17	18	19	20
21	22	23	24	25	26	27
28						

⊛ *Attention aucune collecte des déchets.*

COLLECTE HIVERNALE DES DÉCHETS

De novembre à avril, la collecte des déchets sera réalisée **une fois par mois.**

Cette réduction des collectes vise notamment à :
- Réduire la quantité des déchets enfouis;
- Augmenter le tri des matières et l'utilisation des bacs de recyclage et de matières organiques;
- Limiter les camions pour diminuer les émissions de GES;
- Réaliser des économies de transport et de coûts de traitement.

Pour des collectes optimales, merci de disposer les bacs au chemin, la veille au soir, les roues orientées vers la maison.
Aucune matière excédentaire à côté des bacs ne sera ramassée.

INFO-COLLECTE

1 855 PDH-RECY (1 855 734-7329) ou 450 229-8052
infocollecte@mrcpdh.org

Municipalité de PIEDMONT

SECTEURS DE COLLECTE

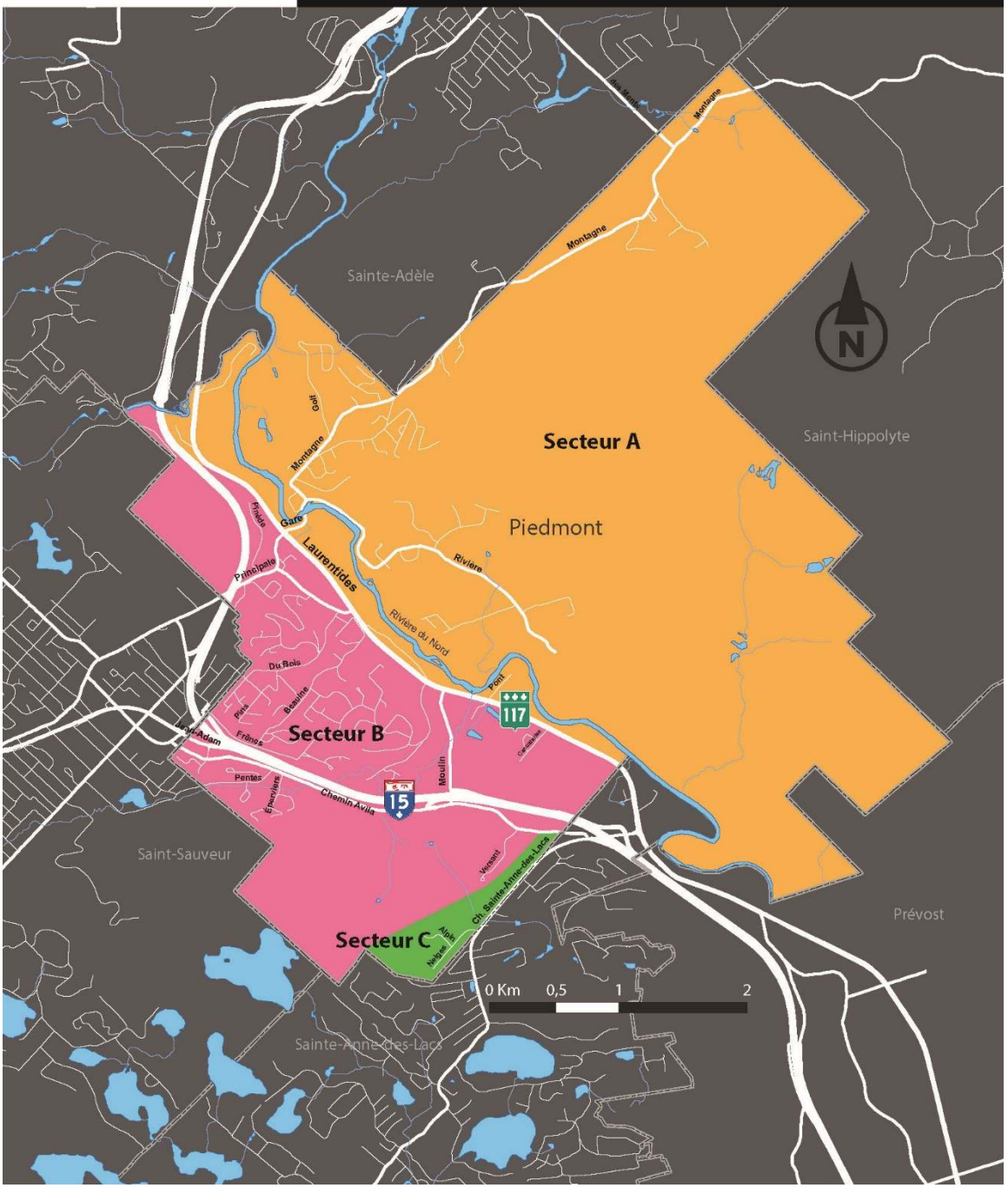

CALENDRIER DES COLLECTES 2020-2021

Piedmont

Secteur **A-JAUNE**

MRC des PAYS-D'EN-HAUT

Municipalité de PIEDMONT

- Recyclage (bac bleu)
- Organiques (bac brun)
- Déchets (bac noir)
- Encombrants
- ⊛ Changement de journée de collecte

DÉCEMBRE 2019

D	L	M	M	J	V	S
1	2	3	4	5	6	7
8	9	10	11	12	13	14
15	16	17	18	19	20	21
22	23	24	25	26	27	28
29	30	31				

2020

JANVIER 2020

D	L	M	M	J	V	S
			1	2	3	4
5	6	7	8	9	10 ⊛	11
12	13	14	15	16	17	18
19	20	21	22	23	24	25
26	27	28	29	30	31	

⊛ *Une collecte de recyclage supplémentaire est organisée le 10 janvier.*

FÉVRIER 2020

D	L	M	M	J	V	S
						1
2	3	4	5	6	7	8
9	10	11	12	13	14	15
16	17	18	19	20	21	22
23	24	25	26	27	28	29

MARS 2020

D	L	M	M	J	V	S
1	2	3	4	5	6	7
8	9	10	11	12	13	14
15	16	17	18	19	20	21
22	23	24	25	26	27	28
29	30	31				

AVRIL 2020

D	L	M	M	J	V	S
			1	2	3	4
5	6	7	8	9	10	11
12	13	14	15	16	17	18
19	20	21	22	23	24	25
26	27	28	29	30		

MAI 2020

D	L	M	M	J	V	S
					1	2
3	4	5	6	7	8	9
10	11	12	13	14	15	16
17	18	19	20	21	22	23
24/31	25	26	27	28	29	30

Déposez les encombrants le 4 mai au soir, le camion passera une seule fois sur votre rue le 5 ou le 6 mai.

JUIN 2020

D	L	M	M	J	V	S
	1	2	3	4	5	6
7	8	9	10	11	12	13
14	15	16	17	18	19	20
21	22	23	24	25	26	27
28	29	30				

JUILLET 2020

D	L	M	M	J	V	S
			1	2	3	4
5	6	7	8	9	10	11
12	13	14	15	16	17	18
19	20	21	22	23	24	25
26	27	28	29	30	31	

Déposez les encombrants le 6 juillet au soir, le camion passera une seule fois sur votre rue le 7 ou le 8 juillet.

AOÛT 2020

D	L	M	M	J	V	S
2	3	4	5	6	7	1/8
9	10	11	12	13	14	15
16	17	18	19	20	21	22
23	24	25	26	27	28	29
30	31					

SEPTEMBRE 2020

D	L	M	M	J	V	S
		1	2	3	4	5
6	7	8	9	10	11	12
13	14	15	16	17	18	19
20	21	22	23	24	25	26
27	28	29	30			

Déposez les encombrants le 31 août au soir, le camion passera une seule fois sur votre rue le 1er ou le 2 septembre.

OCTOBRE 2020

D	L	M	M	J	V	S
				1	2	3
4	5	6	7	8	9	10
11	12	13	14	15	16	17
18	19	20	21	22	23	24
25	26	27	28	29	30	31

Déposez les encombrants le 5 octobre au soir, le camion passera une seule fois sur votre rue le 6 ou le 7 octobre.

NOVEMBRE 2020

D	L	M	M	J	V	S
1	2 ⊛	3	4	5	6	7
8	9	10	11	12	13	14
15	16	17	18	19	20	21
22	23	24	25	26	27	28
29	30 ⊛					

⊛ *Attention aucune collecte des déchets. De novembre à avril, la collecte des déchets sera réalisée une fois par mois.*

DÉCEMBRE 2020

D	L	M	M	J	V	S
		1	2	3	4	5
6	7	8	9	10	11	12
13	14	15	16	17	18	19
20	21	22	23	24	25	26
27	28	29	30	31		

2021

JANVIER 2021

D	L	M	M	J	V	S
					1 ⊛	2
3	4	5	6	7	8 ⊛	9
10	11 ⊛	12	13	14	15	16
17	18	19	20	21	22	23
24/31	25	26	27	28	29	30

⊛ *La collecte du 1er janvier est reportée au samedi 2 et une collecte de recyclage supplémentaire est organisée le 8 janvier.*

⊛ *Attention aucune collecte des déchets.*

FÉVRIER 2021

D	L	M	M	J	V	S
	1	2	3	4	5	6
7	8 ⊛	9	10	11	12	13
14	15	16	17	18	19	20
21	22	23	24	25	26	27
28						

⊛ *Attention aucune collecte des déchets.*

COLLECTE HIVERNALE DES DÉCHETS

De novembre à avril, la collecte des déchets sera réalisée **une fois par mois.**

Cette réduction des collectes vise notamment à :
- Réduire la quantité des déchets enfouis;
- Augmenter le tri des matières et l'utilisation des bacs de recyclage et de matières organiques;
- Limiter les camions pour diminuer les émissions de GES;
- Réaliser des économies de transport et de coûts de traitement.

Pour des collectes optimales, merci de disposer les bacs au chemin, la veille au soir, les roues orientées vers la maison.
Aucune matière excédentaire à côté des bacs ne sera ramassée.

INFO-COLLECTE

1 855 PDH-RECY (1 855 734-7329) ou 450 229-8052
infocollecte@mrcpdh.org

CALENDRIER DES COLLECTES 2020-2021

Piedmont

Secteur **B-ROSE**

MRC des PAYS-D'EN-HAUT

Municipalité de PIEDMONT

- Recyclage (bac bleu)
- Organiques (bac brun)
- Déchets (bac noir)
- Encombrants
- ⊛ Changement de journée de collecte

DÉCEMBRE 2019

D	L	M	M	J	V	S
1	2	3	4	5	6	7
8	9	10	11	12	13	14
15	16	17	18	19	20	21
22	23	24	25	26	27	28
29	30	31				

2020

JANVIER 2020

D	L	M	M	J	V	S
			1	2	3	4
5	6	7	8	9	10 ⊛	11
12	13	14	15	16	17	18
19	20	21	22	23	24	25
26	27	28	29	30	31	

⊛ *Une collecte de recyclage supplémentaire est organisée le 10 janvier.*

FÉVRIER 2020

D	L	M	M	J	V	S
						1
2	3	4	5	6	7	8
9	10	11	12	13	14	15
16	17	18	19	20	21	22
23	24	25	26	27	28	29

MARS 2020

D	L	M	M	J	V	S
1	2	3	4	5	6	7
8	9	10	11	12	13	14
15	16	17	18	19	20	21
22	23	24	25	26	27	28
29	30	31				

AVRIL 2020

D	L	M	M	J	V	S
			1	2	3	4
5	6	7	8	9	10	11
12	13	14	15	16	17	18
19	20	21	22	23	24	25
26	27	28	29	30		

MAI 2020

D	L	M	M	J	V	S
					1	2
3	4	5	6	7	8	9
10	11	12	13	14	15	16
17	18	19	20	21	22	23
24/31	25	26	27	28	29	30

Déposez les encombrants le 4 mai au soir, le camion passera une seule fois sur votre rue le 5 ou le 6 mai.

JUIN 2020

D	L	M	M	J	V	S
	1	2	3	4	5	6
7	8	9	10	11	12	13
14	15	16	17	18	19	20
21	22	23	24	25	26	27
28	29	30				

JUILLET 2020

D	L	M	M	J	V	S
			1	2	3	4
5	6	7	8	9	10	11
12	13	14	15	16	17	18
19	20	21	22	23	24	25
26	27	28	29	30	31	

Déposez les encombrants le 6 juillet au soir, le camion passera une seule fois sur votre rue le 7 ou le 8 juillet.

AOÛT 2020

D	L	M	M	J	V	S
2	3	4	5	6	7	1/8
9	10	11	12	13	14	15
16	17	18	19	20	21	22
23	24	25	26	27	28	29
30	31					

SEPTEMBRE 2020

D	L	M	M	J	V	S
		1	2	3	4	5
6	7	8	9	10	11	12
13	14	15	16	17	18	19
20	21	22	23	24	25	26
27	28	29	30			

Déposez les encombrants le 31 août au soir, le camion passera une seule fois sur votre rue le 1er ou le 2 septembre.

OCTOBRE 2020

D	L	M	M	J	V	S
				1	2	3
4	5	6	7	8	9	10
11	12	13	14	15	16	17
18	19	20	21	22	23	24
25	26	27	28	29	30	31

Déposez les encombrants le 5 octobre au soir, le camion passera une seule fois sur votre rue le 6 ou le 7 octobre.

NOVEMBRE 2020

D	L	M	M	J	V	S
1	2	3	4	5	6	7
8	9	10	11	12	13	14
15	16 ⊛	17	18	19	20	21
22	23	24	25	26	27	28
29	30					

⊛ *Attention aucune collecte des déchets. De novembre à avril, la collecte des déchets sera réalisée une fois par mois.*

DÉCEMBRE 2020

D	L	M	M	J	V	S
		1	2	3	4	5
6	7	8	9	10	11	12
13	14 ⊛	15	16	17	18	19
20	21	22	23	24	25	26
27	28	29	30	31		

⊛ *Attention aucune collecte des déchets.*

2021

JANVIER 2021

D	L	M	M	J	V	S
					1 ⊛	2
3	4	5	6	7	8 ⊛	9
10	11	12	13	14	15	16
17	18	19	20	21	22	23
24/31	25 ⊛	26	27	28	29	30

⊛ *La collecte du 1er janvier est reportée au samedi 2 et une collecte de recyclage supplémentaire est organisée le 8 janvier.*
⊛ *Attention aucune collecte des déchets.*

FÉVRIER 2021

D	L	M	M	J	V	S
	1	2	3	4	5	6
7	8	9	10	11	12	13
14	15	16	17	18	19	20
21	22 ⊛	23	24	25	26	27
28						

⊛ *Attention aucune collecte des déchets.*

COLLECTE HIVERNALE DES DÉCHETS

De novembre à avril, la collecte des déchets sera réalisée **une fois par mois**.

Cette réduction des collectes vise notamment à :
- Réduire la quantité des déchets enfouis;
- Augmenter le tri des matières et l'utilisation des bacs de recyclage et de matières organiques;
- Limiter les camions pour diminuer les émissions de GES;
- Réaliser des économies de transport et de coûts de traitement.

Pour des collectes optimales, merci de disposer les bacs au chemin, la veille au soir, les roues orientées vers la maison.
Aucune matière excédentaire à côté des bacs ne sera ramassée.

INFO-COLLECTE

1 855 PDH-RECY (1 855 734-7329) ou 450 229-8052
infocollecte@mrcpdh.org

CALENDRIER DES COLLECTES 2020-2021

Piedmont

Secteur C-VERT

MRC des PAYS-D'EN-HAUT

Municipalité de PIEDMONT

- Recyclage (bac bleu)
- Organiques (bac brun)
- Déchets (bac noir)
- Encombrants
- Changement de journée de collecte

DÉCEMBRE 2019

D	L	M	M	J	V	S
1	2	3	4	5	6	7
8	9	10	11	12	13	14
15	16	17	18	19	20	21
22	23	24*	25	26	27	28
29	30	31				

* *La collecte du bac brun est reportée au 26 décembre.*

2020

JANVIER 2020

D	L	M	M	J	V	S
			1	2	3*	4
5	6	7	8	9	10	11
12	13	14	15	16	17	18
19	20	21	22	23	24	25
26	27	28	29	30	31	

* *Une collecte de recyclage supplémentaire est organisée le 3 janvier.*

FÉVRIER 2020

D	L	M	M	J	V	S
						1
2	3	4	5	6	7	8
9	10	11	12	13	14	15
16	17	18	19	20	21	22
23	24	25	26	27	28	29

MARS 2020

D	L	M	M	J	V	S
1	2	3	4	5	6	7
8	9	10	11	12	13	14
15	16	17	18	19	20	21
22	23	24	25	26	27	28
29	30	31				

AVRIL 2020

D	L	M	M	J	V	S
			1	2	3	4
5	6	7	8	9	10	11
12	13	14	15	16	17	18
19	20	21	22	23	24	25
26	27	28	29	30		

MAI 2020

D	L	M	M	J	V	S
					1	2
3	4	5	6	7	8	9
10	11	12	13	14	15	16
17	18	19	20	21	22	23
24/31	25	26	27	28	29	30

Déposez les encombrants le 11 mai au soir, le camion passera une seule fois sur votre rue le 12 ou le 13 mai.

JUIN 2020

D	L	M	M	J	V	S
	1	2	3	4	5	6
7	8	9	10	11	12	13
14	15	16	17	18	19	20
21	22	23	24	25	26	27
28	29	30				

JUILLET 2020

D	L	M	M	J	V	S
			1	2	3	4
5	6	7	8	9	10	11
12	13	14	15	16	17	18
19	20	21	22	23	24	25
26	27	28	29	30	31	

Déposez les encombrants le 13 juillet au soir, le camion passera une seule fois sur votre rue le 14 ou le 15 juillet.

AOÛT 2020

D	L	M	M	J	V	S
2	3	4	5	6	7	1/8
9	10	11	12	13	14	15
16	17	18	19	20	21	22
23	24	25	26	27	28	29
30	31					

SEPTEMBRE 2020

D	L	M	M	J	V	S
		1	2	3	4	5
6	7	8	9	10	11	12
13	14	15	16	17	18	19
20	21	22	23	24	25	26
27	28	29	30			

Déposez les encombrants le 7 septembre au soir, le camion passera une seule fois sur votre rue le 8 ou le 9 septembre.

OCTOBRE 2020

D	L	M	M	J	V	S
				1	2	3
4	5	6	7	8	9	10
11	12	13	14	15	16	17
18	19	20	21	22	23	24
25	26	27	28	29	30	31

Déposez les encombrants le 12 octobre au soir, le camion passera une seule fois sur votre rue le 13 ou le 14 octobre.

NOVEMBRE 2020

D	L	M	M	J	V	S
1	2	3	4	5	6	7
8	9*	10	11	12	13	14
15	16	17	18	19	20	21
22	23	24	25	26	27	28
29	30					

* *Attention aucune collecte des déchets. De novembre à avril, la collecte des déchets sera réalisée une fois par mois.*

DÉCEMBRE 2020

D	L	M	M	J	V	S
		1	2	3	4	5
6	7*	8	9	10	11	12
13	14	15	16	17	18	19
20	21	22	23	24	25*	26
27	28	29	30	31		

* *La collecte de recyclage du 25 est reportée au samedi 26 décembre.*
* *Attention aucune collecte des déchets.*

2021

JANVIER 2021

D	L	M	M	J	V	S
					1	2*
3	4	5	6	7	8	9
10	11	12	13	14	15	16
17	18*	19	20	21	22	23
24/31	25	26	27	28	29	30

* *Une collecte de recyclage supplémentaire est organisée le samedi 2 janvier.*
* *Attention aucune collecte des déchets.*

FÉVRIER 2021

D	L	M	M	J	V	S
	1	2	3	4	5	6
7	8	9	10	11	12	13
14	15*	16	17	18	19	20
21	22	23	24	25	26	27
28						

* *Attention aucune collecte des déchets.*

COLLECTE HIVERNALE DES DÉCHETS

De novembre à avril, la collecte des déchets sera réalisée **une fois par mois.**

Cette réduction des collectes vise notamment à :
- Réduire la quantité des déchets enfouis;
- Augmenter le tri des matières et l'utilisation des bacs de recyclage et de matières organiques;
- Limiter les camions pour diminuer les émissions de GES;
- Réaliser des économies de transport et de coûts de traitement.

Pour des collectes optimales, merci de disposer les bacs au chemin, la veille au soir, les roues orientées vers la maison.
Aucune matière excédentaire à côté des bacs ne sera ramassée.

INFO-COLLECTE

1 855 PDH-RECY (1 855 734-7329) ou 450 229-8052
infocollecte@mrcpdh.org

SECTEURS DE COLLECTE

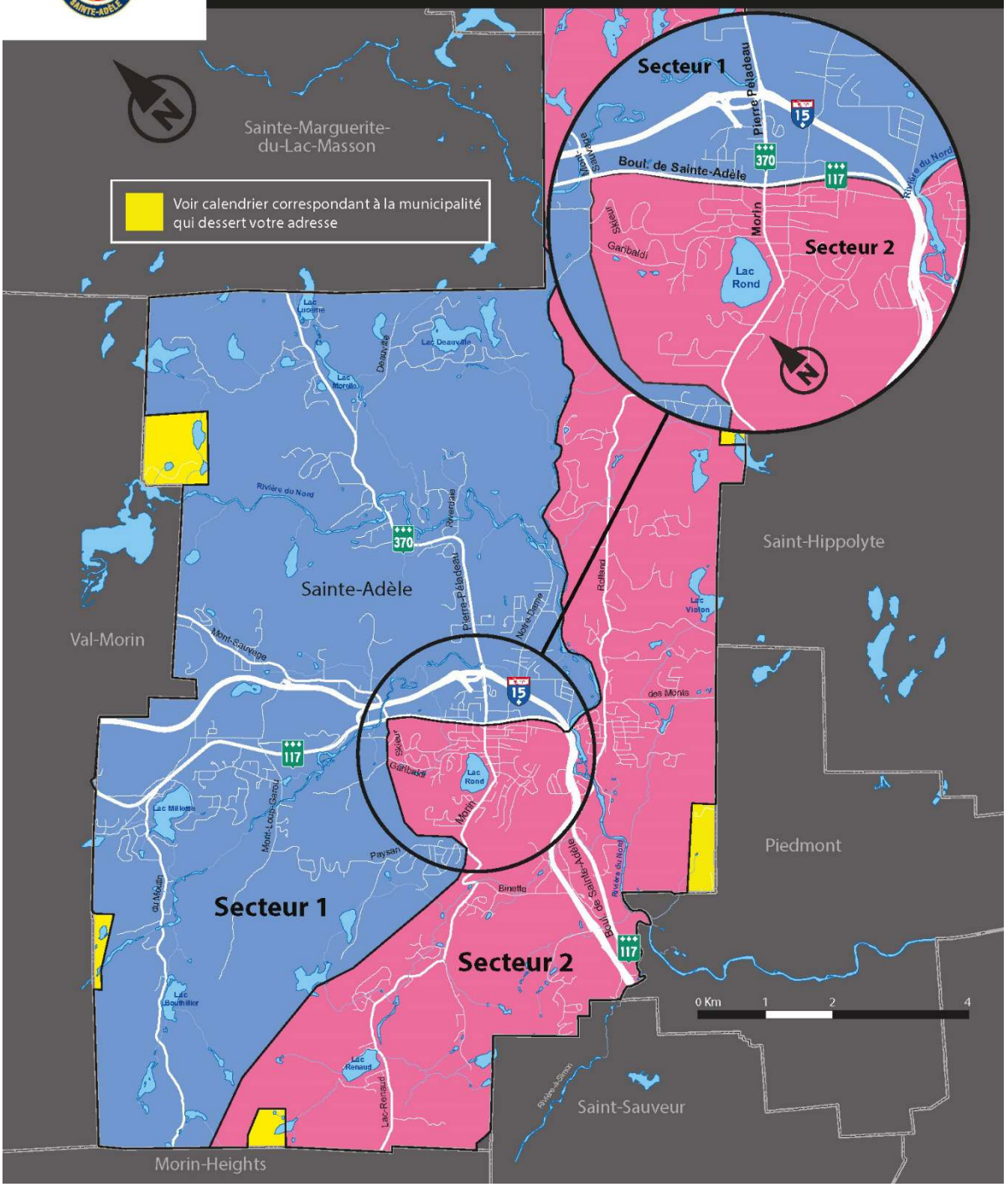

--

CALENDRIER DES COLLECTES 2020-2021

Sainte-Adèle

Secteur 1-BLEU (anciennement triangle) 1

- Recyclage (bac bleu)
- Organiques (bac brun) — Collecte hebdomadaire de mai à octobre
- Déchets (bac noir)
- Encombrants
- ⊛ Changement de journée de collecte

DÉCEMBRE 2019

D	L	M	M	J	V	S
1	2	3	4	5	6	7
8	9	10	11	12	13	14
15	16	17	18	19	20	21
22	23	24	25	26	27	28
29	30	31				

2020

JANVIER 2020

D	L	M	M	J	V	S
			1	2	3	4
5	6	7	8	9	10	11
12	13	14	15	16	17	18
19	20	21	22	23	24	25
26	27	28	29	30	31	

FÉVRIER 2020

D	L	M	M	J	V	S
						1
2	3	4	5	6	7	8
9	10	11	12	13	14	15
16	17	18	19	20	21	22
23	24	25	26	27	28	29

MARS 2020

D	L	M	M	J	V	S
1	2	3	4	5	6	7
8	9	10	11	12	13	14
15	16	17	18	19	20	21
22	23	24	25	26	27	28
29	30	31				

AVRIL 2020

D	L	M	M	J	V	S
			1	2	3	4
5	6	7	8	9	10	11
12	13	14	15	16	17	18
19	20	21	22	23	24	25
26	27	28	29	30		

ATTENTION! À compter du mois de mai 2020 les encombrants seront ramassés seulement **4 fois par année** (mai, juillet, septembre et octobre.) En tout temps, les matières excédentaires à côté des bacs ne seront pas ramassées.

MAI 2020

D	L	M	M	J	V	S
					1	2
3	4	5	6	7	8	9
10	11	12	13	14	15	16
17	18	19	20	21	22	23
24/31	25	26	27	28	29	30

Déposez les encombrants le dimanche 10 mai au soir, le camion passera une seule fois sur votre rue le 11 ou le 12 mai.

JUIN 2020

D	L	M	M	J	V	S
	1	2	3	4	5	6
7	8	9	10	11	12	13
14	15	16	17	18	19	20
21	22	23	24	25	26	27
28	29	30				

JUILLET 2020

D	L	M	M	J	V	S
			1	2	3	4
5	6	7	8	9	10	11
12	13	14	15	16	17	18
19	20	21	22	23	24	25
26	27	28	29	30	31	

Déposez les encombrants le dimanche 5 juillet au soir, le camion passera une seule fois sur votre rue le 6 ou le 7 juillet.

AOÛT 2020

D	L	M	M	J	V	S
2	3	4	5	6	7	1/8
9	10	11	12	13	14	15
16	17	18	19	20	21	22
23	24	25	26	27	28	29
30	31					

SEPTEMBRE 2020

D	L	M	M	J	V	S
		1	2	3	4	5
6	7	8	9	10	11	12
13	14	15	16	17	18	19
20	21	22	23	24	25	26
27	28	29	30			

Déposez les encombrants le dimanche 6 septembre au soir, le camion passera une seule fois sur votre rue le 7 ou le 8 septembre.

OCTOBRE 2020

D	L	M	M	J	V	S
				1	2	3
4	5	6	7	8	9	10
11	12	13	14	15	16	17
18	19	20	21	22	23	24
25	26	27	28	29	30	31

Déposez les encombrants le dimanche 11 octobre au soir, le camion passera une seule fois sur votre rue le 12 ou le 13 octobre.

NOVEMBRE 2020

D	L	M	M	J	V	S
1	2	3	4	5	6	7
8	9	10	11	12⊛	13	14
15	16	17	18	19	20	21
22	23	24	25	26	27	28
29	30					

⊛ *Attention aucune collecte des déchets.*
De novembre à avril, la collecte des déchets sera réalisée une fois par mois.

DÉCEMBRE 2020

D	L	M	M	J	V	S
		1	2	3	4	5
6	7	8	9	10⊛	11	12
13	14	15	16	17	18	19
20	21	22	23	24	25	26
27	28	29	30	31		

⊛ *Attention aucune collecte des déchets.*

2021

JANVIER 2021

D	L	M	M	J	V	S
					1	2
3	4⊛	5	6	7	8	9
10	11	12	13	14	15	16
17	18	19	20	21⊛	22	23
24/31	25	26	27	28	29	30

⊛ *Une collecte supplémentaire de recyclage est organisée le 4 janvier.*
⊛ *Attention aucune collecte des déchets.*

FÉVRIER 2021

D	L	M	M	J	V	S
	1	2	3	4	5	6
7	8	9	10	11	12	13
14	15	16	17	18⊛	19	20
21	22	23	24	25	26	27
28						

⊛ *Attention aucune collecte des déchets.*

COLLECTE HIVERNALE DES DÉCHETS

De novembre à avril, la collecte des déchets sera réalisée **une fois par mois.**

Cette réduction des collectes vise notamment à :
- Réduire la quantité des déchets enfouis;
- Augmenter le tri des matières et l'utilisation des bacs de recyclage et de matières organiques;
- Limiter les camions pour diminuer les émissions de GES;
- Réaliser des économies de transport et de coûts de traitement.

Pour des collectes optimales, merci de disposer les bacs au chemin, la veille au soir, les roues orientées vers la maison.
Aucune matière excédentaire à côté des bacs ne sera ramassée.

INFO-COLLECTE

1 855 PDH-RECY (1 855 734-7329) ou 450 229-8052
infocollecte@mrcpdh.org

CALENDRIER DES COLLECTES 2020-2021

Sainte-Adèle

Secteur 2-ROSE (anciennement rond) 2

- Recyclage (bac bleu)
- Organiques (bac brun) — Collecte hebdomadaire de mai à octobre
- Déchets (bac noir)
- Encombrants
- ⊛ Changement de journée de collecte

DÉCEMBRE 2019

D	L	M	M	J	V	S
1	2	3	4	5	6	7
8	9	10	11	12	13	14
15	16	17	18	19	20	21
22	23	24	25	26	27	28
29	30	31				

2020

JANVIER 2020

D	L	M	M	J	V	S
			1	2	3	4
5	6	7	8	9	10	11
12	13	14	15	16	17	18
19	20	21	22	23	24	25
26	27	28	29	30	31	

FÉVRIER 2020

D	L	M	M	J	V	S
						1
2	3	4	5	6	7	8
9	10	11	12	13	14	15
16	17	18	19	20	21	22
23	24	25	26	27	28	29

MARS 2020

D	L	M	M	J	V	S
1	2	3	4	5	6	7
8	9	10	11	12	13	14
15	16	17	18	19	20	21
22	23	24	25	26	27	28
29	30	31				

AVRIL 2020

D	L	M	M	J	V	S
			1	2	3	4
5	6	7	8	9	10	11
12	13	14	15	16	17	18
19	20	21	22	23	24	25
26	27	28	29	30		

ATTENTION! À compter du mois de mai 2020 les encombrants seront ramassés seulement **4 fois par année** (mai, juillet, septembre et octobre.) En tout temps, les matières excédentaires à côté des bacs ne seront pas ramassées.

MAI 2020

D	L	M	M	J	V	S
					1	2
3	4	5	6	7	8	9
10	11	12	13	14	15	16
17	18	19	20	21	22	23
24/31	25	26	27	28	29	30

Déposez les encombrants le mardi 12 mai au soir, le camion passera une seule fois sur votre rue le 13 ou le 14 mai.

JUIN 2020

D	L	M	M	J	V	S
	1	2	3	4	5	6
7	8	9	10	11	12	13
14	15	16	17	18	19	20
21	22	23	24	25	26	27
28	29	30				

JUILLET 2020

D	L	M	M	J	V	S
			1	2	3	4
5	6	7	8	9	10	11
12	13	14	15	16	17	18
19	20	21	22	23	24	25
26	27	28	29	30	31	

Déposez les encombrants le mardi 7 juillet au soir, le camion passera une seule fois sur votre rue le 8 ou le 9 juillet.

AOÛT 2020

D	L	M	M	J	V	S
2	3	4	5	6	7	1/8
9	10	11	12	13	14	15
16	17	18	19	20	21	22
23	24	25	26	27	28	29
30	31					

SEPTEMBRE 2020

D	L	M	M	J	V	S
		1	2	3	4	5
6	7	8	9	10	11	12
13	14	15	16	17	18	19
20	21	22	23	24	25	26
27	28	29	30			

Déposez les encombrants le mardi 8 septembre au soir, le camion passera une seule fois sur votre rue le 9 ou le 10 septembre.

OCTOBRE 2020

D	L	M	M	J	V	S
				1	2	3
4	5	6	7	8	9	10
11	12	13	14	15	16	17
18	19	20	21	22	23	24
25	26	27	28	29	30	31

Déposez les encombrants le mardi 13 octobre au soir, le camion passera une seule fois sur votre rue le 14 ou le 15 octobre.

NOVEMBRE 2020

D	L	M	M	J	V	S
1	2	3	4	5	6	7
8	9	10	11	12	13⊛	14
15	16	17	18	19	20	21
22	23	24	25	26	27	28
29	30					

⊛ *Attention aucune collecte des déchets. De novembre à avril, la collecte des déchets sera réalisée une fois par mois.*

DÉCEMBRE 2020

D	L	M	M	J	V	S
		1	2	3	4	5
6	7	8	9	10	11⊛	12
13	14	15	16	17	18	19
20	21	22	23	24	25⊛	26
27	28	29	30	31⊛		

⊛ *Attention aucune collecte des déchets.*
⊛ *La collecte du 25 est reportée au 28 et une collecte de recyclage supplémentaire est organisée le 31 décembre.*

2021

JANVIER 2021

D	L	M	M	J	V	S
					1⊛	2
3	4⊛	5	6	7	8	9
10	11	12	13	14	15	16
17	18	19	20	21	22⊛	23
24/31	25	26	27	28	29	30

⊛ *La collecte de recyclage du 1er est reportée au 4 janvier.*
⊛ *Attention aucune collecte des déchets.*

FÉVRIER 2021

D	L	M	M	J	V	S
	1	2	3	4	5	6
7	8	9	10	11	12	13
14	15	16	17	18	19⊛	20
21	22	23	24	25	26	27
28						

⊛ *Attention aucune collecte des déchets.*

COLLECTE HIVERNALE DES DÉCHETS

De novembre à avril, la collecte des déchets sera réalisée **une fois par mois.**

Cette réduction des collectes vise notamment à :
- Réduire la quantité des déchets enfouis;
- Augmenter le tri des matières et l'utilisation des bacs de recyclage et de matières organiques;
- Limiter les camions pour diminuer les émissions de GES;
- Réaliser des économies de transport et de coûts de traitement.

Pour des collectes optimales, merci de disposer les bacs au chemin, la veille au soir, les roues orientées vers la maison.
Aucune matière excédentaire à côté des bacs ne sera ramassée.

INFO-COLLECTE

1 855 PDH-RECY (1 855 734-7329) ou 450 229-8052
infocollecte@mrcpdh.org

Municipalité de
Saint-Adolphe-d'Howard

SECTEURS DE COLLECTE

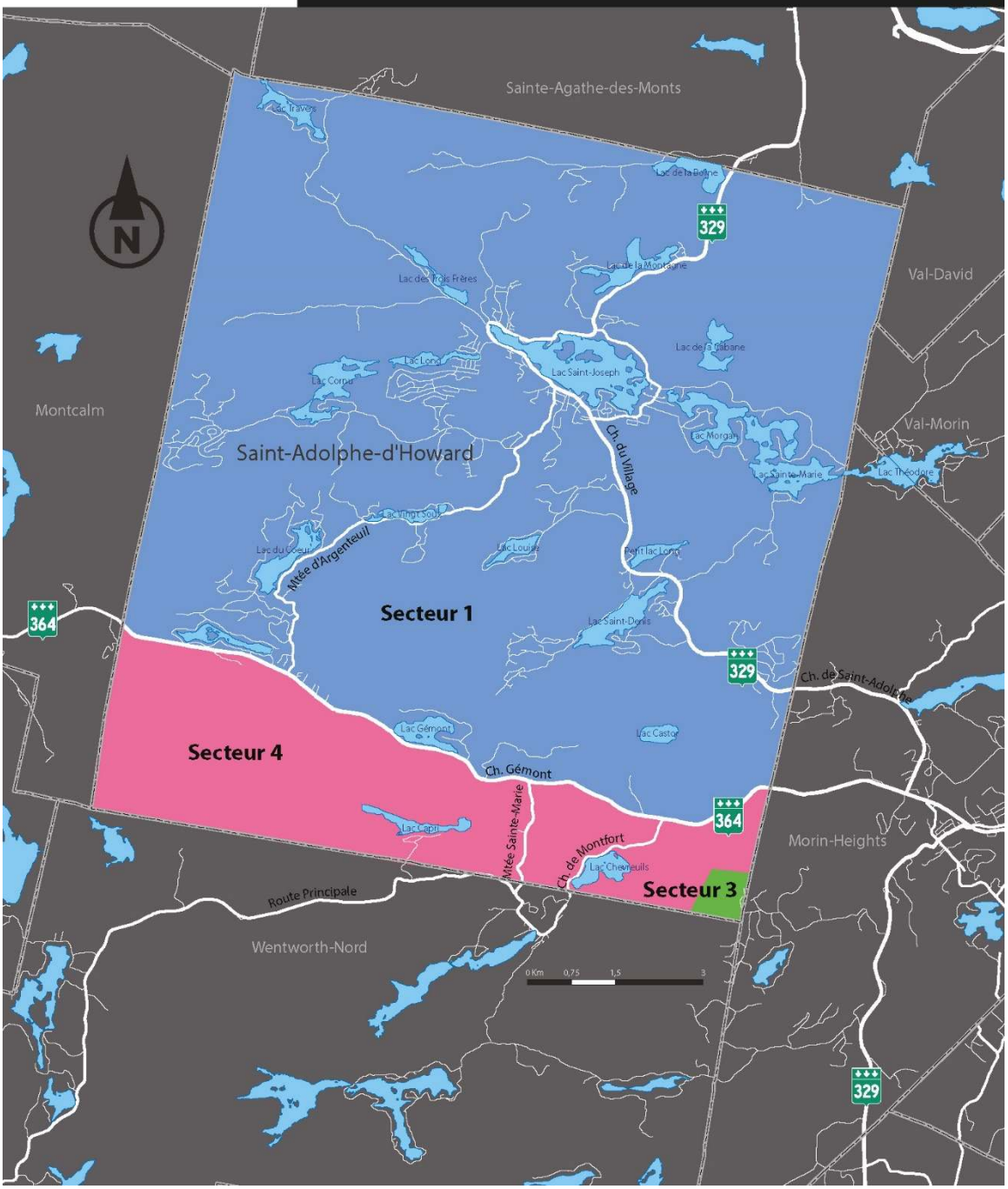

CALENDRIER DES COLLECTES 2020-2021

Saint-Adolphe-d'Howard

Secteur 1-BLEU

MRC des PAYS-D'EN-HAUT

Municipalité de Saint-Adolphe-d'Howard

- Recyclage (bac vert)
- Organiques (bac brun) — Collecte aux deux semaines d'octobre à mai
- Déchets (bac noir)
- Encombrants
- ⊛ Changement de journée de collecte

DÉCEMBRE 2019

D	L	M	M	J	V	S
1	2	3	4	5	6	7
8	9	10	11	12	13	14
15	16	17	18	19	20	21
22	23	24	25	26	27	28
29	30	31				

2020

JANVIER 2020

D	L	M	M	J	V	S
			1	2⊛	3	4
5	6	7	8	9	10	11
12	13	14	15	16	17	18
19	20	21	22	23	24	25
26	27	28	29	30	31	

⊛ *Une collecte de recyclage supplémentaire est organisée le 2 janvier.*

FÉVRIER 2020

D	L	M	M	J	V	S
						1
2	3	4	5	6	7	8
9	10	11	12	13	14	15
16	17	18	19	20	21	22
23	24	25	26	27	28	29

MARS 2020

D	L	M	M	J	V	S
1	2	3	4	5	6	7
8	9	10	11	12	13	14
15	16	17	18	19	20	21
22	23	24	25	26	27	28
29	30	31				

AVRIL 2020

D	L	M	M	J	V	S
			1	2	3	4
5	6	7	8	9	10	11
12	13	14	15	16	17	18
19	20	21	22	23	24	25
26	27	28	29	30		

Déposez vos encombrants le dimanche 26 avril au soir, le camion passera une seule fois sur votre rue le 27 ou 28 avril.

MAI 2020

D	L	M	M	J	V	S
					1	2
3	4	5	6	7	8	9
10	11	12	13	14	15	16
17	18	19	20	21	22	23
24/31	25	26	27	28	29	30

JUIN 2020

D	L	M	M	J	V	S
	1	2	3	4	5	6
7	8	9	10	11	12	13
14	15	16	17	18	19	20
21	22	23	24	25	26	27
28	29	30				

JUILLET 2020

D	L	M	M	J	V	S
			1	2	3	4
5	6	7	8	9	10	11
12	13	14	15	16	17	18
19	20	21	22	23	24	25
26	27	28	29	30	31	

Déposez vos encombrants le dimanche 5 juillet au soir, le camion passera une seule fois sur votre rue le 6 ou 7 juillet

AOÛT 2020

D	L	M	M	J	V	S
2	3	4	5	6	7	1/8
9	10	11	12	13	14	15
16	17	18	19	20	21	22
23	24	25	26	27	28	29
30	31					

Déposez vos encombrants le dimanche 23 août au soir, le camion passera une seule fois sur votre rue le 24 ou 25 août.

SEPTEMBRE 2020

D	L	M	M	J	V	S
		1	2	3	4	5
6	7	8	9	10	11	12
13	14	15	16	17	18	19
20	21	22	23	24	25	26
27	28	29	30			

Déposez vos encombrants le dimanche 27 septembre au soir, le camion passera une seule fois sur votre rue le 28 ou 29 septembre.

OCTOBRE 2020

D	L	M	M	J	V	S
				1	2	3
4	5	6	7	8	9	10
11	12	13	14	15	16	17
18	19	20	21	22	23	24
25	26	27	28	29	30	31

NOVEMBRE 2020

D	L	M	M	J	V	S
1	2	3	4	5	6	7
8	9⊛	10	11	12	13	14
15	16	17	18	19	20	21
22	23	24	25	26	27	28
29	30					

⊛ *Attention aucune collecte des déchets.*
De novembre à avril, la collecte des déchets sera réalisée une fois par mois.

DÉCEMBRE 2020

D	L	M	M	J	V	S
		1	2	3	4	5
6	7⊛	8	9	10	11	12
13	14	15	16	17	18	19
20	21	22	23	24	25	26
27	28	29	30	31		

⊛ *Attention aucune collecte des déchets.*

2021

JANVIER 2021

D	L	M	M	J	V	S
					1	2
3	4	5	6	7⊛	8	9
10	11	12	13	14⊛	15	16
17	18⊛	19	20	21	22	23
24/31	25	26	27	28	29	30

⊛ *Une collecte de recyclage supplémentaire est organisée le 7 janvier, le bac brun sera collecté le 14.*
⊛ *Attention aucune collecte des déchets.*

FÉVRIER 2021

D	L	M	M	J	V	S
	1	2	3	4	5	6
7	8	9	10	11	12	13
14	15⊛	16	17	18	19	20
21	22	23	24	25	26	27
28						

⊛ *Attention aucune collecte des déchets.*

COLLECTE HIVERNALE DES DÉCHETS

De novembre à avril, la collecte des déchets sera réalisée **une fois par mois.**

Cette réduction des collectes vise notamment à :
- Réduire la quantité des déchets enfouis;
- Augmenter le tri des matières et l'utilisation des bacs de recyclage et de matières organiques;
- Limiter les camions pour diminuer les émissions de GES;
- Réaliser des économies de transport et de coûts de traitement.

Pour des collectes optimales, merci de disposer les bacs au chemin, la veille au soir, les roues orientées vers la maison.
Aucune matière excédentaire à côté des bacs ne sera ramassée.

INFO-COLLECTE

1 855 PDH-RECY (1 855 734-7329) ou 450 229-8052
infocollecte@mrcpdh.org

CALENDRIER DES COLLECTES 2020-2021

Saint-Adolphe-d'Howard

Secteur 4-ROSE

MRC des PAYS-D'EN-HAUT

Municipalité de Saint-Adolphe-d'Howard

- Recyclage (bac bleu)
- Organiques (bac brun) — Collecte aux deux semaines d'octobre à mai
- Déchets (bac noir)
- Encombrants
- ⊛ Changement de journée de collecte

DÉCEMBRE 2019

D	L	M	M	J	V	S
1	2	3	4	5	6	7
8	9	10	11	12	13	14
15	16	17	18	19	20	21
22	23	24	25⊛	26	27	28
29	30	31				

⊛ *La collecte des déchets du 25 décembre est devancée au 24 décembre.*
La collecte de recyclage du mercredi 1er janvier est devancée au 31 décembre.

2020

JANVIER 2020

D	L	M	M	J	V	S
			1⊛	2	3⊛	4
5	6	7	8	9	10	11
12	13	14	15	16	17	18
19	20	21	22	23	24	25
26	27	28	29	30	31	

⊛ *La collecte de recyclage du mercredi 1er janvier est devancée au 31 décembre.*
⊛ *Une collecte supplémentaire de recyclage est organisée le 3 janvier.*

FÉVRIER 2020

D	L	M	M	J	V	S
						1
2	3	4	5	6	7	8
9	10	11	12	13	14	15
16	17	18	19	20	21	22
23	24	25	26	27	28	29

MARS 2020

D	L	M	M	J	V	S
1	2	3	4	5	6	7
8	9	10	11	12	13	14
15	16	17	18	19	20	21
22	23	24	25	26	27	28
29	30	31				

AVRIL 2020

D	L	M	M	J	V	S
			1	2	3	4
5	6	7	8	9	10	11
12	13	14	15	16	17	18
19	20	21	22	23	24	25
26	27	28	29	30		

MAI 2020

D	L	M	M	J	V	S
					1	2
3	4	5	6	7	8	9
10	11	12	13	14	15	16
17	18	19	20	21	22	23
24/31	25	26	27	28	29	30

Déposez les encombrants le dimanche 3 mai au soir, le camion passera une seule fois sur votre rue le 4 ou 5 mai.

JUIN 2020

D	L	M	M	J	V	S
	1	2	3	4	5	6
7	8	9	10	11	12	13
14	15	16	17	18	19	20
21	22	23	24	25	26	27
28	29	30				

JUILLET 2020

D	L	M	M	J	V	S
			1	2	3	4
5	6	7	8	9	10	11
12	13	14	15	16	17	18
19	20	21	22	23	24	25
26	27	28	29	30	31	

Déposez les encombrants le dimanche 12 juillet au soir, le camion passera une seule fois sur votre rue le 13 ou 14 juillet.

AOÛT 2020

D	L	M	M	J	V	S
2	3	4	5	6	7	1/8
9	10	11	12	13	14	15
16	17	18	19	20	21	22
23	24	25	26	27	28	29
30	31					

Déposez les encombrants le dimanche 30 août au soir, le camion passera une seule fois sur votre rue le 31 août ou 1er septembre.

SEPTEMBRE 2020

D	L	M	M	J	V	S
		1	2	3	4	5
6	7	8	9	10	11	12
13	14	15	16	17	18	19
20	21	22	23	24	25	26
27	28	29	30			

Déposez les encombrants le dimanche 30 août au soir, le camion passera une seule fois sur votre rue le 31 août ou 1er septembre.

OCTOBRE 2020

D	L	M	M	J	V	S
				1	2	3
4	5	6	7	8	9	10
11	12	13	14	15	16	17
18	19	20	21	22	23	24
25	26	27	28	29	30	31

Déposez les encombrants le dimanche 4 octobre au soir, le camion passera une seule fois sur votre rue le 5 ou 6 octobre.

NOVEMBRE 2020

D	L	M	M	J	V	S
1	2	3	4	5	6	7
8	9	10	11⊛	12	13	14
15	16	17	18	19	20	21
22	23	24	25	26	27	28
29	30					

⊛ *Attention aucune collecte des déchets.*
De novembre à avril, la collecte des déchets sera réalisée une fois par mois.

DÉCEMBRE 2020

D	L	M	M	J	V	S
		1	2	3	4	5
6	7	8	9⊛	10	11	12
13	14	15	16	17	18	19
20	21	22	23	24	25⊛	26
27	28	29	30	31		

⊛ *Attention aucune collecte des déchets.*
⊛ *La collecte du 25 est reportée au 31.*

2021

JANVIER 2021

D	L	M	M	J	V	S
					1	2
3	4	5	6	7	8⊛	9
10	11	12	13	14	15⊛	16
17	18	19	20⊛	21	22	23
24/31	25	26	27	28	29	30

⊛ *Une collecte de recyclage supplémentaire est organisée le 8 janvier, le bac brun sera collecté le 15*
⊛ *Attention aucune collecte des déchets.*

FÉVRIER 2021

D	L	M	M	J	V	S
	1	2	3	4	5	6
7	8	9	10	11	12	13
14	15	16	17⊛	18	19	20
21	22	23	24	25	26	27
28						

⊛ *Attention aucune collecte des déchets.*

COLLECTE HIVERNALE DES DÉCHETS

De novembre à avril, la collecte des déchets sera réalisée **une fois par mois.**

Cette réduction des collectes vise notamment à :
- Réduire la quantité des déchets enfouis;
- Augmenter le tri des matières et l'utilisation des bacs de recyclage et de matières organiques;
- Limiter les camions pour diminuer les émissions de GES;
- Réaliser des économies de transport et de coûts de traitement.

Pour des collectes optimales, merci de disposer les bacs au chemin, la veille au soir, les roues orientées vers la maison.
Aucune matière excédentaire à côté des bacs ne sera ramassée.

INFO-COLLECTE
1 855 PDH-RECY (1 855 734-7329) ou 450 229-8052
infocollecte@mrcpdh.org

Ville de Saint-Sauveur

SECTEURS DE COLLECTE

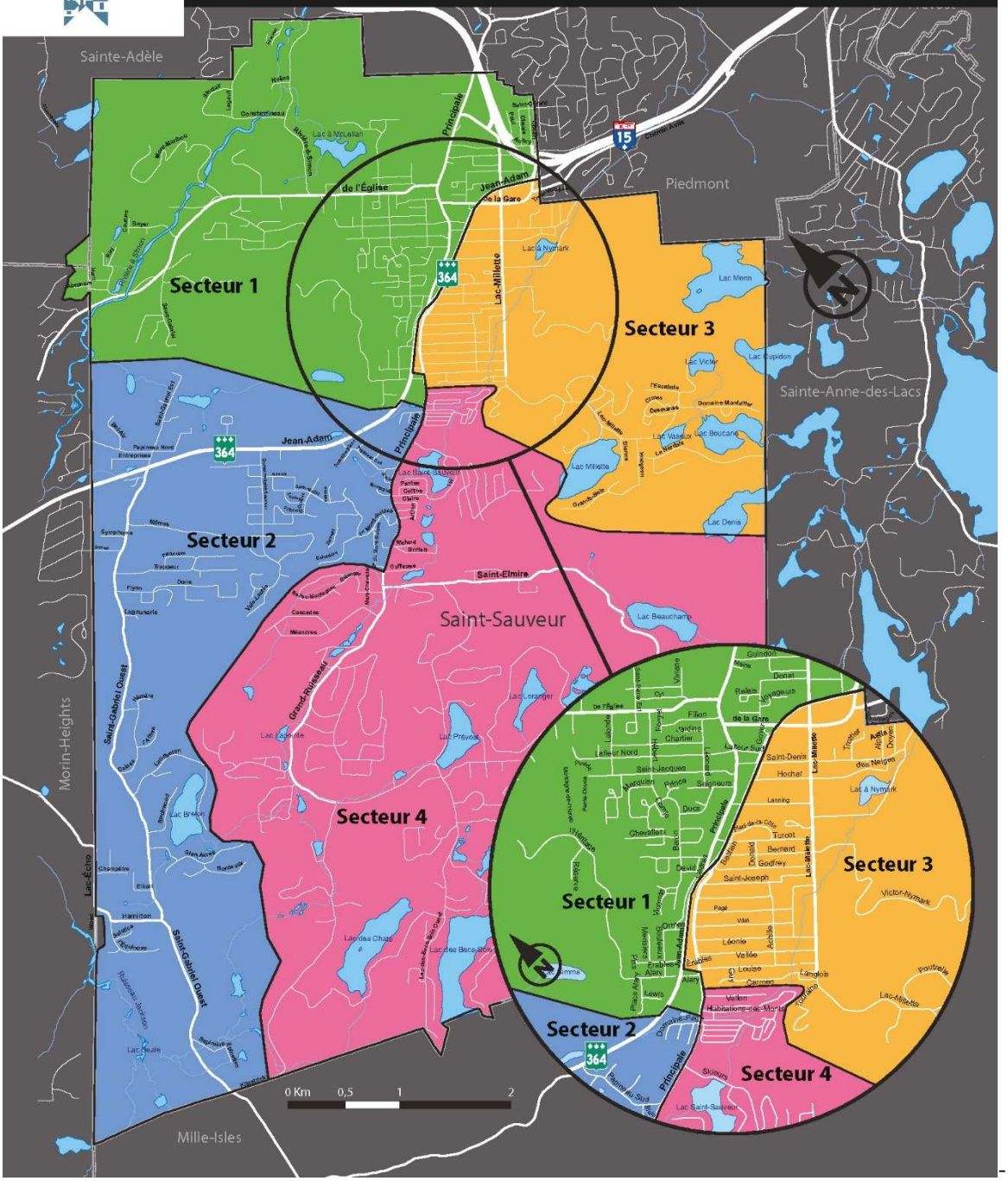

CALENDRIER DES COLLECTES 2020-2021

Saint-Sauveur

Secteur 3-JAUNE

MRC des PAYS-D'EN-HAUT

Ville de Saint-Sauveur

- Recyclage (bac vert)
- Déchets (bac noir)
- Organiques (bac brun) Collecte aux deux semaines d'octobre à mai
- Collecte des feuilles
- Changement de journée de collecte
- Encombrants sur demande
- Déchiquetage de branches sur demande

Pour les collectes d'encombrants et de branches vous devez communiquer avec la Ville de St-Sauveur au plus tard le vendredi précédent la collecte, avant midi, au **450 227-4633** ou à **administration@ville.saint-sauveur.qc.ca** pour demander une collecte. Selon le nombre d'inscriptions reçues, le service de déchiquetage des branches pourrait s'effectuer sur plus d'une journée. (voir consignes au verso).

DÉCEMBRE 2019

D	L	M	M	J	V	S
1	2	3	4	5	6	7
8	9	10	11	12	13	14
15	16	17	18	19	20	21
22	23	24 ⊛	25	26	27	28
29	30	31				

⊛ *La collecte du bac brun du 24 décembre est reportée au 26 décembre.*

2019

JANVIER 2020

D	L	M	M	J	V	S
			1	2	3 ⊛	4
5	6	7	8	9	10	11
12	13	14	15	16	17	18
19	20	21	22	23	24	25
26	27	28	29	30	31	

⊛ *Une collecte de recyclage supplémentaire est organisée le 3 janvier.*
Les sapins sont collectés le 8 janvier.

FÉVRIER 2020

D	L	M	M	J	V	S
						1
2	3	4	5	6	7	8
9	10	11	12	13	14	15
16	17	18	19	20	21	22
23	24	25	26	27	28	29

MARS 2020

D	L	M	M	J	V	S
1	2	3	4	5	6	7
8	9	10	11	12	13	14
15	16	17	18	19	20	21
22	23	24	25	26	27	28
29	30	31				

AVRIL 2020

D	L	M	M	J	V	S
			1	2	3	4
5	6	7	8	9	10	11
12	13	14	15	16	17	18
19	20	21	22	23	24	25
26	27	28	29	30		

MAI 2020

D	L	M	M	J	V	S
					1	2
3	4	5	6	7	8	9
10	11	12	13	14	15	16
17	18	19	20	21	22	23
24/31	25	26	27	28	29	30

JUIN 2020

D	L	M	M	J	V	S
	1	2	3	4	5	6
7	8	9	10	11	12	13
14	15	16	17	18	19	20
21	22	23	24	25	26	27
28	29	30				

JUILLET 2020

D	L	M	M	J	V	S
				2	3	4
5	6	7	8	9	10	11
12	13	14	15	16	17	18
19	20	21	22	23	24	25
26	27	28	29	30	31	

AOÛT 2020

D	L	M	M	J	V	S
2	3	4	5	6	7	1/8
9	10	11	12	13	14	15
16	17	18	19	20	21	22
23	24	25	26	27	28	29
30	31					

SEPTEMBRE 2020

D	L	M	M	J	V	S
		1	2	3	4	5
6	7	8	9	10	11	12
13	14	15	16	17	18	19
20	21	22	23	24	25	26
27	28	29	30			

OCTOBRE 2020

D	L	M	M	J	V	S
				1	2	3
4	5	6	7	8	9	10
11	12	13	14	15	16	17
18	19	20	21	22	23	24
25	26	27	28	29	30	31

NOVEMBRE 2020

D	L	M	M	J	V	S
1	2	3	4	5	6	7
8	9 ⊛	10	11	12	13	14
15	16	17	18	19	20	21
22	23	24	25	26	27	28
29	30					

⊛ *Attention aucune collecte des déchets.*
De novembre à avril, la collecte des déchets sera réalisée une fois par mois.

DÉCEMBRE 2020

D	L	M	M	J	V	S
		1	2	3	4	5
6	7 ⊛	8	9	10	11	12
13	14	15	16	17	18	19
20	21	22	23 ⊛	24	25 ⊛	26
27	28	29	30	31		

⊛ *Attention aucune collecte des déchets.*
⊛ *Une collecte de recyclage supplémentaire est organisée le 23 décembre et la collecte du 25 est reportée au samedi 26.*

2020

JANVIER 2021

D	L	M	M	J	V	S
					1	2
3	4	5	6	7	8	9
10	11	12	13	14	15	16
17	18 ⊛	19	20	21	22	23
24/31	25	26	27	28	29	30

⊛ *Attention aucune collecte des déchets.*

FÉVRIER 2021

D	L	M	M	J	V	S
	1	2	3	4	5	6
7	8	9	10	11	12	13
14	15 ⊛	16	17	18	19	20
21	22	23	24	25	26	27
28						

⊛ *Attention aucune collecte des déchets.*

COLLECTE HIVERNALE DES DÉCHETS

De novembre à avril, la collecte des déchets sera réalisée **une fois par mois.**

Cette réduction des collectes vise notamment à :
- Réduire la quantité des déchets enfouis;
- Augmenter le tri des matières et l'utilisation des bacs de recyclage et de matières organiques;
- Limiter les camions pour diminuer les émissions de GES;
- Réaliser des économies de transport et de coûts de traitement.

Pour des collectes optimales, merci de disposer les bacs au chemin, la veille au soir, les roues orientées vers la maison.
Aucune matière excédentaire à côté des bacs ne sera ramassée.

INFO-COLLECTE

1 855 PDH-RECY (1 855 734-7329) ou 450 229-8052
infocollecte@mrcpdh.org

CALENDRIER DES COLLECTES 2020-2021

Saint-Sauveur

Secteur 2-BLEU

MRC des PAYS-D'EN-HAUT

Ville de Saint-Sauveur

- Recyclage (bac vert)
- Déchets (bac noir)
- Organiques (bac brun) Collecte aux deux semaines d'octobre à mai
- Collecte des feuilles
- Changement de journée de collecte
- Encombrants sur demande
- Déchiquetage de branches sur demande

Pour les collectes d'encombrants et de branches vous devez communiquer avec la Ville de St-Sauveur au plus tard le vendredi précédent la collecte, avant midi, au **450 227-4633** ou à **administration@ville.saint-sauveur.qc.ca** pour demander une collecte. Selon le nombre d'inscriptions reçues, le service de déchiquetage des branches pourrait s'effectuer sur plus d'une journée. (voir consignes au verso).

DÉCEMBRE 2019

D	L	M	M	J	V	S
1	2	3	4	5	6	7
8	9	10	11	12	13	14
15	16	17	18	19	20	21
22	23	24	25	26	27	28
29	30	31				

2020

JANVIER 2020

D	L	M	M	J	V	S
			1	2	3	4
5	6	7	8	9	10	11
12	13	14	15	16	17	18
19	20	21	22	23	24	25
26	27	28	29	30	31	

Une collecte de recyclage supplémentaire est organisée le 10 janvier.
Les sapins sont collectés le 8 janvier.

FÉVRIER 2020

D	L	M	M	J	V	S
						1
2	3	4	5	6	7	8
9	10	11	12	13	14	15
16	17	18	19	20	21	22
23	24	25	26	27	28	29

MARS 2020

D	L	M	M	J	V	S
1	2	3	4	5	6	7
8	9	10	11	12	13	14
15	16	17	18	19	20	21
22	23	24	25	26	27	28
29	30	31				

AVRIL 2020

D	L	M	M	J	V	S
			1	2	3	4
5	6	7	8	9	10	11
12	13	14	15	16	17	18
19	20	21	22	23	24	25
26	27	28	29	30		

MAI 2020

D	L	M	M	J	V	S
					1	2
3	4	5	6	7	8	9
10	11	12	13	14	15	16
17	18	19	20	21	22	23
24/31	25	26	27	28	29	30

JUIN 2020

D	L	M	M	J	V	S
	1	2	3	4	5	6
7	8	9	10	11	12	13
14	15	16	17	18	19	20
21	22	23	24	25	26	27
28	29	30				

JUILLET 2020

D	L	M	M	J	V	S
			1	2	3	4
5	6	7	8	9	10	11
12	13	14	15	16	17	18
19	20	21	22	23	24	25
26	27	28	29	30	31	

AOÛT 2020

D	L	M	M	J	V	S
2	3	4	5	6	7	1/8
9	10	11	12	13	14	15
16	17	18	19	20	21	22
23	24	25	26	27	28	29
30	31					

SEPTEMBRE 2020

D	L	M	M	J	V	S
		1	2	3	4	5
6	7	8	9	10	11	12
13	14	15	16	17	18	19
20	21	22	23	24	25	26
27	28	29	30			

OCTOBRE 2020

D	L	M	M	J	V	S
				1	2	3
4	5	6	7	8	9	10
11	12	13	14	15	16	17
18	19	20	21	22	23	24
25	26	27	28	29	30	31

NOVEMBRE 2020

D	L	M	M	J	V	S
1	2	3	4	5	6	7
8	9	10	11	12	13	14
15	16	17	18	19	20	21
22	23	24	25	26	27	28
29	30					

Attention aucune collecte des déchets.
De novembre à avril, la collecte des déchets sera réalisée une fois par mois.

DÉCEMBRE 2020

D	L	M	M	J	V	S
		1	2	3	4	5
6	7	8	9	10	11	12
13	14	15	16	17	18	19
20	21	22	23	24	25	26
27	28	29	30	31		

Une collecte de recyclage supplémentaire est organisée le 30 décembre.
Attention aucune collecte des déchets.

2021

JANVIER 2021

D	L	M	M	J	V	S
					1	2
3	4	5	6	7	8	9
10	11	12	13	14	15	16
17	18	19	20	21	22	23
24/31	25	26	27	28	29	30

La collecte de recyclage du 1er janvier est reportée au samedi 2 janvier.
Attention aucune collecte des déchets.

FÉVRIER 2021

D	L	M	M	J	V	S
	1	2	3	4	5	6
7	8	9	10	11	12	13
14	15	16	17	18	19	20
21	22	23	24	25	26	27
28						

Attention aucune collecte des déchets.

COLLECTE HIVERNALE DES DÉCHETS

De novembre à avril, la collecte des déchets sera réalisée **une fois par mois.**

Cette réduction des collectes vise notamment à :
- Réduire la quantité des déchets enfouis;
- Augmenter le tri des matières et l'utilisation des bacs de recyclage et de matières organiques;
- Limiter les camions pour diminuer les émissions de GES;
- Réaliser des économies de transport et de coûts de traitement.

Pour des collectes optimales, merci de disposer les bacs au chemin, la veille au soir, les roues orientées vers la maison.
Aucune matière excédentaire à côté des bacs ne sera ramassée.

INFO-COLLECTE

1 855 PDH-RECY (1 855 734-7329) ou 450 229-8052
infocollecte@mrcpdh.org

CALENDRIER DES COLLECTES 2020-2021

Saint-Sauveur

Secteur 1-VERT

MRC des PAYS-D'EN-HAUT

Ville de Saint-Sauveur

- Recyclage (bac vert)
- Déchets (bac noir)
- Organiques (bac brun) Collecte aux deux semaines d'octobre à mai
- Collecte des feuilles
- Changement de journée de collecte
- Encombrants sur demande
- Déchiquetage de branches sur demande

Pour les collectes d'encombrants et de branches vous devez communiquer avec la Ville de St-Sauveur au plus tard le vendredi précédent la collecte, avant midi, au **450 227-4633** ou à **administration@ville.saint-sauveur.qc.ca** pour demander une collecte. Selon le nombre d'inscriptions reçues, le service de déchiquetage des branches pourrait s'effectuer sur plus d'une journée. (voir consignes au verso).

DÉCEMBRE 2019

D	L	M	M	J	V	S
1	2	3	4	5	6	7
8	9	10	11	12	13	14
15	16	17	18	19	20	21
22	23	24	25	26	27	28
29	30	31				

2020

JANVIER 2020

D	L	M	M	J	V	S
			1	2	3	4
5	6	7	8	9	10	11
12	13	14	15	16	17	18
19	20	21	22	23	24	25
26	27	28	29	30	31	

Une collecte de recyclage supplémentaire est organisée le 10 janvier.
Les sapins sont collectés le 8 janvier.

FÉVRIER 2020

D	L	M	M	J	V	S
						1
2	3	4	5	6	7	8
9	10	11	12	13	14	15
16	17	18	19	20	21	22
23	24	25	26	27	28	29

MARS 2020

D	L	M	M	J	V	S
1	2	3	4	5	6	7
8	9	10	11	12	13	14
15	16	17	18	19	20	21
22	23	24	25	26	27	28
29	30	31				

AVRIL 2020

D	L	M	M	J	V	S
			1	2	3	4
5	6	7	8	9	10	11
12	13	14	15	16	17	18
19	20	21	22	23	24	25
26	27	28	29	30		

MAI 2020

D	L	M	M	J	V	S
					1	2
3	4	5	6	7	8	9
10	11	12	13	14	15	16
17	18	19	20	21	22	23
24/31	25	26	27	28	29	30

JUIN 2020

D	L	M	M	J	V	S
	1	2	3	4	5	6
7	8	9	10	11	12	13
14	15	16	17	18	19	20
21	22	23	24	25	26	27
28	29	30				

JUILLET 2020

D	L	M	M	J	V	S
			1	2	3	4
5	6	7	8	9	10	11
12	13	14	15	16	17	18
19	20	21	22	23	24	25
26	27	28	29	30	31	

AOÛT 2020

D	L	M	M	J	V	S
2	3	4	5	6	7	1/8
9	10	11	12	13	14	15
16	17	18	19	20	21	22
23	24	25	26	27	28	29
30	31					

SEPTEMBRE 2020

D	L	M	M	J	V	S
		1	2	3	4	5
6	7	8	9	10	11	12
13	14	15	16	17	18	19
20	21	22	23	24	25	26
27	28	29	30			

OCTOBRE 2020

D	L	M	M	J	V	S
				1	2	3
4	5	6	7	8	9	10
11	12	13	14	15	16	17
18	19	20	21	22	23	24
25	26	27	28	29	30	31

NOVEMBRE 2020

D	L	M	M	J	V	S
1	2	3	4	5	6	7
8	9	10	11	12	13	14
15	16	17	18	19	20	21
22	23	24	25	26	27	28
29	30					

Attention aucune collecte des déchets.
De novembre à avril, la collecte des déchets sera réalisée une fois par mois.

DÉCEMBRE 2020

D	L	M	M	J	V	S
		1	2	3	4	5
6	7	8	9	10	11	12
13	14	15	16	17	18	19
20	21	22	23	24	25	26
27	28	29	30	31		

Une collecte de recyclage supplémentaire est organisée le 30 décembre.

2021

JANVIER 2021

D	L	M	M	J	V	S
					1	2
3	4	5	6	7	8	9
10	11	12	13	14	15	16
17	18	19	20	21	22	23
24/31	25	26	27	28	29	30

La collecte de recyclage du 1er janvier est reportée au samedi 2 janvier.
Attention aucune collecte des déchets.

FEVRIER 2021

D	L	M	M	J	V	S
	1	2	3	4	5	6
7	8	9	10	11	12	13
14	15	16	17	18	19	20
21	22	23	24	25	26	27
28						

Attention aucune collecte des déchets.

COLLECTE HIVERNALE DES DÉCHETS

De novembre à avril, la collecte des déchets sera réalisée **une fois par mois.**

Cette réduction des collectes vise notamment à :
- Réduire la quantité des déchets enfouis;
- Augmenter le tri des matières et l'utilisation des bacs de recyclage et de matières organiques;
- Limiter les camions pour diminuer les émissions de GES;
- Réaliser des économies de transport et de coûts de traitement.

Pour des collectes optimales, merci de disposer les bacs au chemin, la veille au soir, les roues orientées vers la maison.
Aucune matière excédentaire à côté des bacs ne sera ramassée.

INFO-COLLECTE

1 855 PDH-RECY (1 855 734-7329) ou 450 229-8052
infocollecte@mrcpdh.org

CALENDRIER DES COLLECTES 2020-2021

Saint-Sauveur

Secteur 4-ROSE

MRC des Pays-d'en-Haut

Ville de Saint-Sauveur

- Recyclage (bac vert)
- Déchets (bac noir)
- Organiques (bac brun) Collecte aux deux semaines d'octobre à mai
- Collecte des feuilles
- Changement de journée de collecte
- Encombrants sur demande
- Déchiquetage de branches sur demande

Pour les collectes d'encombrants et de branches vous devez communiquer avec la Ville de St-Sauveur au plus tard le vendredi précédent la collecte, avant midi, au **450 227-4633** ou à **administration@ville.saint-sauveur.qc.ca** pour demander une collecte. Selon le nombre d'inscriptions reçues, le service de déchiquetage des branches pourrait s'effectuer sur plus d'une journée. (voir consignes au verso).

DÉCEMBRE 2019

D	L	M	M	J	V	S
1	2	3	4	5	6	7
8	9	10	11	12	13	14
15	16	17	18	19	20	21
22	23	24	25	26	27	28
29	30	31				

La collecte du bac brun du 24 décembre est reportée au 26 décembre.

2019

JANVIER 2020

D	L	M	M	J	V	S
			1	2	3	4
5	6	7	8	9	10	11
12	13	14	15	16	17	18
19	20	21	22	23	24	25
26	27	28	29	30	31	

Une collecte de recyclage supplémentaire est organisée le 3 janvier.
Les sapins sont collectés le 8 janvier.

FÉVRIER 2020

D	L	M	M	J	V	S
						1
2	3	4	5	6	7	8
9	10	11	12	13	14	15
16	17	18	19	20	21	22
23	24	25	26	27	28	29

MARS 2020

D	L	M	M	J	V	S
1	2	3	4	5	6	7
8	9	10	11	12	13	14
15	16	17	18	19	20	21
22	23	24	25	26	27	28
29	30	31				

AVRIL 2020

D	L	M	M	J	V	S
			1	2	3	4
5	6	7	8	9	10	11
12	13	14	15	16	17	18
19	20	21	22	23	24	25
26	27	28	29	30		

MAI 2020

D	L	M	M	J	V	S
					1	2
3	4	5	6	7	8	9
10	11	12	13	14	15	16
17	18	19	20	21	22	23
24/31	25	26	27	28	29	30

JUIN 2020

D	L	M	M	J	V	S
	1	2	3	4	5	6
7	8	9	10	11	12	13
14	15	16	17	18	19	20
21	22	23	24	25	26	27
28	29	30				

JUILLET 2020

D	L	M	M	J	V	S
				2	3	4
5	6	7	8	9	10	11
12	13	14	15	16	17	18
19	20	21	22	23	24	25
26	27	28	29	30	31	

AOÛT 2020

D	L	M	M	J	V	S
2	3	4	5	6	7	1/8
9	10	11	12	13	14	15
16	17	18	19	20	21	22
23	24	25	26	27	28	29
30	31					

SEPTEMBRE 2020

D	L	M	M	J	V	S
		1	2	3	4	5
6	7	8	9	10	11	12
13	14	15	16	17	18	19
20	21	22	23	24	25	26
27	28	29	30			

OCTOBRE 2020

D	L	M	M	J	V	S
				1	2	3
4	5	6	7	8	9	10
11	12	13	14	15	16	17
18	19	20	21	22	23	24
25	26	27	28	29	30	31

NOVEMBRE 2020

D	L	M	M	J	V	S
1	2	3	4	5	6	7
8	9	10	11	12	13	14
15	16	17	18	19	20	21
22	23	24	25	26	27	28
29	30					

Attention aucune collecte des déchets.
De novembre à avril, la collecte des déchets sera réalisée une fois par mois.

DÉCEMBRE 2020

D	L	M	M	J	V	S
		1	2	3	4	5
6	7	8	9	10	11	12
13	14	15	16	17	18	19
20	21	22	23	24	25	26
27	28	29	30	31		

Une collecte de recyclage supplémentaire est organisée le 23 décembre et la collecte du 25 est reportée au samedi 26.

2020

JANVIER 2021

D	L	M	M	J	V	S
					1	2
3	4	5	6	7	8	9
10	11	12	13	14	15	16
17	18	19	20	21	22	23
24/31	25	26	27	28	29	30

Attention aucune collecte des déchets.

FÉVRIER 2021

D	L	M	M	J	V	S
	1	2	3	4	5	6
7	8	9	10	11	12	13
14	15	16	17	18	19	20
21	22	23	24	25	26	27
28						

Attention aucune collecte des déchets.

COLLECTE HIVERNALE DES DÉCHETS

De novembre à avril, la collecte des déchets sera réalisée **une fois par mois.**

Cette réduction des collectes vise notamment à :
- Réduire la quantité des déchets enfouis;
- Augmenter le tri des matières et l'utilisation des bacs de recyclage et de matières organiques;
- Limiter les camions pour diminuer les émissions de GES;
- Réaliser des économies de transport et de coûts de traitement.

Pour des collectes optimales, merci de disposer les bacs au chemin, la veille au soir, les roues orientées vers la maison.
Aucune matière excédentaire à côté des bacs ne sera ramassée.

INFO-COLLECTE

1 855 PDH-RECY (1 855 734-7329) ou 450 229-8052
infocollecte@mrcpdh.org

Municipalité de Sainte-Anne-des-Lacs

SECTEURS DE COLLECTE

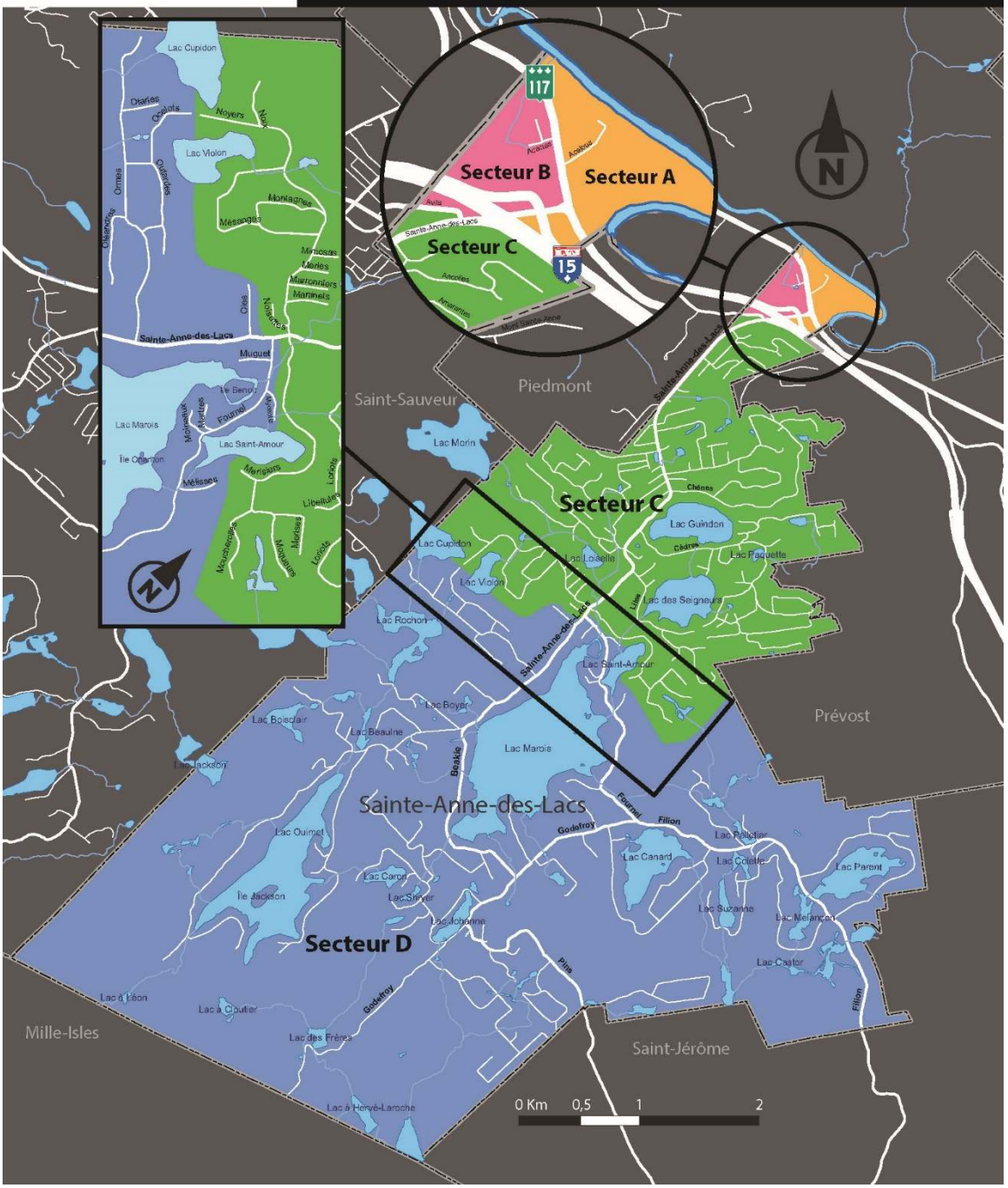

CALENDRIER DES COLLECTES 2020-2021

Sainte-Anne-des-Lacs

Secteur A-JAUNE

MRC des PAYS-D'EN-HAUT

Municipalité de Sainte-Anne-des-Lacs

- Recyclage (bac vert)
- Organiques (bac brun) — Collecte aux deux semaines d'octobre à mai
- Déchets (bac noir)
- Encombrants
- ⊛ Changement de journée de collecte

DÉCEMBRE 2019

D	L	M	M	J	V	S
1	2	3	4	5	6	7
8	9	10	11	12	13	14
15	16	17	18	19	20	21
22	23	24	25	26	27	28
29	30	31				

2020

JANVIER 2020

D	L	M	M	J	V	S
			1	2	3	4
5	6	7	8	9	10 ⊛	11
12	13	14	15	16	17	18
19	20	21	22	23	24	25
26	27	28	29	30	31	

⊛ *Une collecte de recyclage supplémentaire est organisée le 10 janvier.*

FÉVRIER 2020

D	L	M	M	J	V	S
						1
2	3	4	5	6	7	8
9	10	11	12	13	14	15
16	17	18	19	20	21	22
23	24	25	26	27	28	29

MARS 2020

D	L	M	M	J	V	S
1	2	3	4	5	6	7
8	9	10	11	12	13	14
15	16	17	18	19	20	21
22	23	24	25	26	27	28
29	30	31				

AVRIL 2020

D	L	M	M	J	V	S
			1	2	3	4
5	6	7	8	9	10	11
12	13	14	15	16	17	18
19	20	21	22	23	24	25
26	27	28	29	30		

MAI 2020

D	L	M	M	J	V	S
					1	2
3	4	5	6	7	8	9
10	11	12	13	14	15	16
17	18	19	20	21	22	23
24/31	25	26	27	28	29	30

Déposez les encombrants le 4 mai au soir, le camion passera une seule fois sur votre rue le 5 ou le 6 mai.

JUIN 2020

D	L	M	M	J	V	S
	1	2	3	4	5	6
7	8	9	10	11	12	13
14	15	16	17	18	19	20
21	22	23	24	25	26	27
28	29	30				

JUILLET 2020

D	L	M	M	J	V	S
			1	2	3	4
5	6	7	8	9	10	11
12	13	14	15	16	17	18
19	20	21	22	23	24	25
26	27	28	29	30	31	

Déposez les encombrants le 6 juillet au soir, le camion passera une seule fois sur votre rue le 7 ou le 8 juillet.

AOÛT 2020

D	L	M	M	J	V	S
2	3	4	5	6	7	1/8
9	10	11	12	13	14	15
16	17	18	19	20	21	22
23	24	25	26	27	28	29
30	31					

SEPTEMBRE 2020

D	L	M	M	J	V	S
		1	2	3	4	5
6	7	8	9	10	11	12
13	14	15	16	17	18	19
20	21	22	23	24	25	26
27	28	29	30			

Déposez les encombrants le 31 août au soir, le camion passera une seule fois sur votre rue le 1er ou le 2 septembre.

OCTOBRE 2020

D	L	M	M	J	V	S
				1	2	3
4	5	6	7	8	9	10
11	12	13	14	15	16	17
18	19	20	21	22	23	24
25	26	27	28	29	30	31

Déposez les encombrants le 5 octobre au soir, le camion passera une seule fois sur votre rue le 6 ou le 7 octobre.

NOVEMBRE 2020

D	L	M	M	J	V	S
1	2 ⊛	3	4	5	6	7
8	9	10	11	12	13	14
15	16	17	18	19	20	21
22	23	24	25	26	27	28
29	30 ⊛					

⊛ *Attention aucune collecte des déchets. De novembre à avril, la collecte des déchets sera réalisée une fois par mois.*

DÉCEMBRE 2020

D	L	M	M	J	V	S
		1	2	3	4	5
6	7	8	9	10	11	12
13	14	15	16	17	18	19
20	21	22	23	24	25	26
27	28	29	30	31		

2021

JANVIER 2021

D	L	M	M	J	V	S
					1 ⊛	2
3	4	5	6	7	8 ⊛	9
10	11 ⊛	12	13	14	15	16
17	18	19	20	21	22	23
24/31	25	26	27	28	29	30

⊛ *La collecte du 1er janvier est reportée au samedi 2 et une collecte de recyclage supplémentaire est organisée le 8 janvier.*
⊛ *Attention aucune collecte des déchets.*

FÉVRIER 2021

D	L	M	M	J	V	S
	1	2	3	4	5	6
7	8 ⊛	9	10	11	12	13
14	15	16	17	18	19	20
21	22	23	24	25	26	27
28						

⊛ *Attention aucune collecte des déchets.*

COLLECTE HIVERNALE DES DÉCHETS

De novembre à avril, la collecte des déchets sera réalisée **une fois par mois.**

Cette réduction des collectes vise notamment à :
- Réduire la quantité des déchets enfouis;
- Augmenter le tri des matières et l'utilisation des bacs de recyclage et de matières organiques;
- Limiter les camions pour diminuer les émissions de GES;
- Réaliser des économies de transport et de coûts de traitement.

Pour des collectes optimales, merci de disposer les bacs au chemin, la veille au soir, les roues orientées vers la maison.
Aucune matière excédentaire à côté des bacs ne sera ramassée.

INFO-COLLECTE

1 855 PDH-RECY (1 855 734-7329) ou 450 229-8052

infocollecte@mrcpdh.org

CALENDRIER DES COLLECTES 2020-2021

Sainte-Anne-des-Lacs

Secteur **B-ROSE**

MRC des Pays-d'En-Haut

Municipalité de Sainte-Anne-des-Lacs

- Recyclage (bac vert)
- Organiques (bac brun) — Collecte aux deux semaines d'octobre à mai
- Déchets (bac noir)
- Encombrants
- ⊛ Changement de journée de collecte

DÉCEMBRE 2019

D	L	M	M	J	V	S
1	2	3	4	5	6	7
8	9	10	11	12	13	14
15	16	17	18	19	20	21
22	23	24	25	26	27	28
29	30	31				

2020

JANVIER 2020

D	L	M	M	J	V	S
			1	2	3	4
5	6	7	8	9	10 ⊛	11
12	13	14	15	16	17	18
19	20	21	22	23	24	25
26	27	28	29	30	31	

⊛ *Une collecte de recyclage supplémentaire est organisée le 10 janvier.*

FÉVRIER 2020

D	L	M	M	J	V	S
						1
2	3	4	5	6	7	8
9	10	11	12	13	14	15
16	17	18	19	20	21	22
23	24	25	26	27	28	29

MARS 2020

D	L	M	M	J	V	S
1	2	3	4	5	6	7
8	9	10	11	12	13	14
15	16	17	18	19	20	21
22	23	24	25	26	27	28
29	30	31				

AVRIL 2020

D	L	M	M	J	V	S
			1	2	3	4
5	6	7	8	9	10	11
12	13	14	15	16	17	18
19	20	21	22	23	24	25
26	27	28	29	30		

MAI 2020

D	L	M	M	J	V	S
					1	2
3	4	5	6	7	8	9
10	11	12	13	14	15	16
17	18	19	20	21	22	23
24/31	25	26	27	28	29	30

Déposez les encombrants le 4 mai au soir, le camion passera une seule fois sur votre rue le 5 ou le 6 mai.

JUIN 2020

D	L	M	M	J	V	S
	1	2	3	4	5	6
7	8	9	10	11	12	13
14	15	16	17	18	19	20
21	22	23	24	25	26	27
28	29	30				

JUILLET 2020

D	L	M	M	J	V	S
			1	2	3	4
5	6	7	8	9	10	11
12	13	14	15	16	17	18
19	20	21	22	23	24	25
26	27	28	29	30	31	

Déposez les encombrants le 6 juillet au soir, le camion passera une seule fois sur votre rue le 7 ou le 8 juillet.

AOÛT 2020

D	L	M	M	J	V	S
2	3	4	5	6	7	1/8
9	10	11	12	13	14	15
16	17	18	19	20	21	22
23	24	25	26	27	28	29
30	31					

SEPTEMBRE 2020

D	L	M	M	J	V	S
		1	2	3	4	5
6	7	8	9	10	11	12
13	14	15	16	17	18	19
20	21	22	23	24	25	26
27	28	29	30			

Déposez les encombrants le 31 août au soir, le camion passera une seule fois sur votre rue le 1er ou le 2 septembre.

OCTOBRE 2020

D	L	M	M	J	V	S
				1	2	3
4	5	6	7	8	9	10
11	12	13	14	15	16	17
18	19	20	21	22	23	24
25	26	27	28	29	30	31

Déposez les encombrants le 5 octobre au soir, le camion passera une seule fois sur votre rue le 6 ou le 7 octobre.

NOVEMBRE 2020

D	L	M	M	J	V	S
1	2	3	4	5	6	7
8	9	10	11	12	13	14
15	16 ⊛	17	18	19	20	21
22	23	24	25	26	27	28
29	30					

⊛ *Attention aucune collecte des déchets. De novembre à avril, la collecte des déchets sera réalisée une fois par mois.*

DÉCEMBRE 2020

D	L	M	M	J	V	S
		1	2	3	4	5
6	7	8	9	10	11	12
13	14 ⊛	15	16	17	18	19
20	21	22	23	24	25	26
27	28	29	30	31		

⊛ *Attention aucune collecte des déchets.*

2021

JANVIER 2021

D	L	M	M	J	V	S
					1 ⊛	2
3	4	5	6	7	8 ⊛	9
10	11	12	13	14	15	16
17	18	19	20	21	22	23
24/31	25 ⊛	26	27	28	29	30

⊛ *La collecte du 1er janvier est reportée au samedi 2 et une collecte de recyclage supplémentaire est organisée le 8 janvier.*
⊛ *Attention aucune collecte des déchets.*

FÉVRIER 2021

D	L	M	M	J	V	S
	1	2	3	4	5	6
7	8	9	10	11	12	13
14	15	16	17	18	19	20
21	22 ⊛	23	24	25	26	27
28						

⊛ *Attention aucune collecte des déchets.*

COLLECTE HIVERNALE DES DÉCHETS

De novembre à avril, la collecte des déchets sera réalisée **une fois par mois.**

Cette réduction des collectes vise notamment à :
- Réduire la quantité des déchets enfouis;
- Augmenter le tri des matières et l'utilisation des bacs de recyclage et de matières organiques;
- Limiter les camions pour diminuer les émissions de GES;
- Réaliser des économies de transport et de coûts de traitement.

Pour des collectes optimales, merci de disposer les bacs au chemin, la veille au soir, les roues orientées vers la maison.
Aucune matière excédentaire à côté des bacs ne sera ramassée.

INFO-COLLECTE
1 855 PDH-RECY (1 855 734-7329) ou 450 229-8052
infocollecte@mrcpdh.org

-

CALENDRIER DES COLLECTES 2020-2021

Sainte-Anne-des-Lacs

Secteur C-VERT

MRC des Pays-d'En-Haut

Municipalité de Sainte-Anne-des-Lacs

- Recyclage (bac vert)
- Organiques (bac brun) — Collecte aux deux semaines d'octobre à mai
- Déchets (bac noir)
- Encombrants
- ⊛ Changement de journée de collecte

DÉCEMBRE 2019

D	L	M	M	J	V	S
1	2	3	4	5	6	7
8	9	10	11	12	13	14
15	16	17	18	19	20	21
22	23	24⊛	25	26	27	28
29	30	31				

⊛ *La collecte du bac brun est reportée au 26 décembre.*

2020

JANVIER 2020

D	L	M	M	J	V	S
			1	2	3⊛	4
5	6	7	8	9	10	11
12	13	14	15	16	17	18
19	20	21	22	23	24	25
26	27	28	29	30	31	

⊛ *Une collecte de recyclage supplémentaire est organisée le 3 janvier.*

FÉVRIER 2020

D	L	M	M	J	V	S
						1
2	3	4	5	6	7	8
9	10	11	12	13	14	15
16	17	18	19	20	21	22
23	24	25	26	27	28	29

MARS 2020

D	L	M	M	J	V	S
1	2	3	4	5	6	7
8	9	10	11	12	13	14
15	16	17	18	19	20	21
22	23	24	25	26	27	28
29	30	31				

AVRIL 2020

D	L	M	M	J	V	S
			1	2	3	4
5	6	7	8	9	10	11
12	13	14	15	16	17	18
19	20	21	22	23	24	25
26	27	28	29	30		

MAI 2020

D	L	M	M	J	V	S
					1	2
3	4	5	6	7	8	9
10	11	12	13	14	15	16
17	18	19	20	21	22	23
24/31	25	26	27	28	29	30

Déposez les encombrants le 11 mai au soir, le camion passera une seule fois sur votre rue le 12 ou le 13 mai.

JUIN 2020

D	L	M	M	J	V	S
	1	2	3	4	5	6
7	8	9	10	11	12	13
14	15	16	17	18	19	20
21	22	23	24	25	26	27
28	29	30				

JUILLET 2020

D	L	M	M	J	V	S
			1	2	3	4
5	6	7	8	9	10	11
12	13	14	15	16	17	18
19	20	21	22	23	24	25
26	27	28	29	30	31	

Déposez les encombrants le 13 juillet au soir, le camion passera une seule fois sur votre rue le 14 ou le 15 juillet.

AOÛT 2020

D	L	M	M	J	V	S
2	3	4	5	6	7	1/8
9	10	11	12	13	14	15
16	17	18	19	20	21	22
23	24	25	26	27	28	29
30	31					

SEPTEMBRE 2020

D	L	M	M	J	V	S
		1	2	3	4	5
6	7	8	9	10	11	12
13	14	15	16	17	18	19
20	21	22	23	24	25	26
27	28	29	30			

Déposez les encombrants le 7 septembre au soir, le camion passera une seule fois sur votre rue le 8 ou le 9 septembre.

OCTOBRE 2020

D	L	M	M	J	V	S
				1	2	3
4	5	6	7	8	9	10
11	12	13	14	15	16	17
18	19	20	21	22	23	24
25	26	27	28	29	30	31

Déposez les encombrants le12 octobre au soir, le camion passera une seule fois sur votre rue le 13 ou le 14 octobre.

NOVEMBRE 2020

D	L	M	M	J	V	S
1	2	3	4	5	6	7
8	9⊛	10	11	12	13	14
15	16	17	18	19	20	21
22	23	24	25	26	27	28
29	30					

⊛ *Attention aucune collecte des déchets.*
De novembre à avril, la collecte des déchets sera réalisée une fois par mois.

DÉCEMBRE 2020

D	L	M	M	J	V	S
		1	2	3	4	5
6	7⊛	8	9	10	11	12
13	14	15	16	17	18	19
20	21	22	23	24	25⊛	26
27	28	29	30	31		

⊛ *La collecte de recyclage du 25 est reportée au samedi 26 décembre.*
⊛ *Attention aucune collecte des déchets.*

2021

JANVIER 2021

D	L	M	M	J	V	S
					1	2⊛
3	4	5	6	7	8	9
10	11	12	13	14	15	16
17	18⊛	19	20	21	22	23
24/31	25	26	27	28	29	30

⊛ *Une collecte de recyclage supplémentaire est organisée le samedi 2 janvier.*
⊛ *Attention aucune collecte des déchets.*

FÉVRIER 2021

D	L	M	M	J	V	S
	1	2	3	4	5	6
7	8	9	10	11	12	13
14	15⊛	16	17	18	19	20
21	22	23	24	25	26	27
28						

⊛ *Attention aucune collecte des déchets.*

COLLECTE HIVERNALE DES DÉCHETS

De novembre à avril, la collecte des déchets sera réalisée **une fois par mois.**

Cette réduction des collectes vise notamment à :
- Réduire la quantité des déchets enfouis;
- Augmenter le tri des matières et l'utilisation des bacs de recyclage et de matières organiques;
- Limiter les camions pour diminuer les émissions de GES;
- Réaliser des économies de transport et de coûts de traitement.

Pour des collectes optimales, merci de disposer les bacs au chemin, la veille au soir, les roues orientées vers la maison.
Aucune matière excédentaire à côté des bacs ne sera ramassée.

INFO-COLLECTE

1 855 PDH-RECY (1 855 734-7329) ou 450 229-8052
infocollecte@mrcpdh.org

CALENDRIER DES COLLECTES 2020-2021

Sainte-Anne-des-Lacs

Secteur D-BLEU

MRC des Pays-d'En-Haut

Municipalité de Sainte-Anne-des-Lacs

- Recyclage (bac vert)
- Organiques (bac brun) — Collecte aux deux semaines d'octobre à mai
- Déchets (bac noir)
- Encombrants
- ⊛ Changement de journée de collecte

DÉCEMBRE 2019

D	L	M	M	J	V	S
1	2	3	4	5	6	7
8	9	10	11	12	13	14
15	16	17	18	19	20	21
22	23	24⊛	25	26	27	28
29	30	31				

⊛ *La collecte du bac brun est reportée au 26 décembre.*

2020

JANVIER 2020

D	L	M	M	J	V	S
			1	2	3⊛	4
5	6	7	8	9	10	11
12	13	14	15	16	17	18
19	20	21	22	23	24	25
26	27	28	29	30	31	

⊛ *Une collecte de recyclage supplémentaire est organisée le 3 janvier.*

FÉVRIER 2020

D	L	M	M	J	V	S
						1
2	3	4	5	6	7	8
9	10	11	12	13	14	15
16	17	18	19	20	21	22
23	24	25	26	27	28	29

MARS 2020

D	L	M	M	J	V	S
1	2	3	4	5	6	7
8	9	10	11	12	13	14
15	16	17	18	19	20	21
22	23	24	25	26	27	28
29	30	31				

AVRIL 2020

D	L	M	M	J	V	S
			1	2	3	4
5	6	7	8	9	10	11
12	13	14	15	16	17	18
19	20	21	22	23	24	25
26	27	28	29	30		

MAI 2020

D	L	M	M	J	V	S
					1	2
3	4	5	6	7	8	9
10	11	12	13	14	15	16
17	18	19	20	21	22	23
24/31	25	26	27	28	29	30

Déposez les encombrants le 11 mai au soir, le camion passera une seule fois sur votre rue le 12 ou le 13 mai.

JUIN 2020

D	L	M	M	J	V	S
	1	2	3	4	5	6
7	8	9	10	11	12	13
14	15	16	17	18	19	20
21	22	23	24	25	26	27
28	29	30				

JUILLET 2020

D	L	M	M	J	V	S
			1	2	3	4
5	6	7	8	9	10	11
12	13	14	15	16	17	18
19	20	21	22	23	24	25
26	27	28	29	30	31	

Déposez les encombrants le 13 juillet au soir, le camion passera une seule fois sur votre rue le 14 ou le 15 juillet.

AOÛT 2020

D	L	M	M	J	V	S
2	3	4	5	6	7	1/8
9	10	11	12	13	14	15
16	17	18	19	20	21	22
23	24	25	26	27	28	29
30	31					

SEPTEMBRE 2020

D	L	M	M	J	V	S
		1	2	3	4	5
6	7	8	9	10	11	12
13	14	15	16	17	18	19
20	21	22	23	24	25	26
27	28	29	30			

Déposez les encombrants le 7 septembre au soir, le camion passera une seule fois sur votre rue le 8 ou le 9 septembre.

OCTOBRE 2020

D	L	M	M	J	V	S
				1	2	3
4	5	6	7	8	9	10
11	12	13	14	15	16	17
18	19	20	21	22	23	24
25	26	27	28	29	30	31

Déposez les encombrants le 12 octobre au soir, le camion passera une seule fois sur votre rue le 13 ou le 14 octobre.

NOVEMBRE 2020

D	L	M	M	J	V	S
1	2	3	4	5	6	7
8	9	10	11	12	13	14
15	16	17	18	19	20	21
22	23⊛	24	25	26	27	28
29	30					

⊛ *Attention aucune collecte des déchets. De novembre à avril, la collecte des déchets sera réalisée une fois par mois.*

DÉCEMBRE 2020

D	L	M	M	J	V	S
		1	2	3	4	5
6	7	8	9	10	11	12
13	14	15	16	17	18	19
20	21	22	23	24	25	26⊛
27	28	29	30	31		

⊛ *La collecte de recyclage du 25 est reportée au samedi 26 décembre.*
⊛ *Attention aucune collecte des déchets.*

2021

JANVIER 2021

D	L	M	M	J	V	S
					1	2⊛
3	4⊛	5	6	7	8	9
10	11	12	13	14	15	16
17	18	19	20	21	22	23
24/31	25	26	27	28	29	30

⊛ *Une collecte de recyclage supplémentaire est organisée le samedi 2 janvier.*
⊛ *Attention aucune collecte des déchets.*

FÉVRIER 2021

D	L	M	M	J	V	S
	1⊛	2	3	4	5	6
7	8	9	10	11	12	13
14	15	16	17	18	19	20
21	22	23	24	25	26	27
28						

⊛ *Attention aucune collecte des déchets.*

COLLECTE HIVERNALE DES DÉCHETS

De novembre à avril, la collecte des déchets sera réalisée **une fois par mois.**

Cette réduction des collectes vise notamment à :
- Réduire la quantité des déchets enfouis;
- Augmenter le tri des matières et l'utilisation des bacs de recyclage et de matières organiques;
- Limiter les camions pour diminuer les émissions de GES;
- Réaliser des économies de transport et de coûts de traitement.

Pour des collectes optimales, merci de disposer les bacs au chemin, la veille au soir, les roues orientées vers la maison.
Aucune matière excédentaire à côté des bacs ne sera ramassée.

INFO-COLLECTE

1 855 PDH-RECY (1 855 734-7329) ou 450 229-8052
infocollecte@mrcpdh.org

CALENDRIER DES COLLECTES 2020-2021

Sainte-Marguerite-du-Lac-Masson

MRC des PAYS-D'EN-HAUT

Ville de Sainte-Marguerite-du-Lac-Masson

- Recyclage (bac bleu)
- Organiques (bac brun) — Collecte aux deux semaines d'octobre à mai
- Déchets (bac noir)
- Encombrants
- ⊛ Changement de journée de collecte

DÉCEMBRE 2019

D	L	M	M	J	V	S
1	2	3	4	5	6	7
8	9	10	11	12	13	14
15	16	17	18	19	20	21
22	23	24	25	26 ⊛	27	28
29	30	31				

⊛ *La collecte du 25 est déplacée au 26 décembre.*

2020

À COMPTER DU MOIS DE JANVIER
le bac de recyclage sera ramassé tous les VENDREDIS, en alternance avec le bac à déchets.

JANVIER 2020

D	L	M	M	J	V	S
			1	2	3	4
5	6 ⊛	7	8	9	10	11
12	13	14	15	16	17	18
19	20	21	22	23	24	25
26	27	28	29	30	31	

⊛ *ATTENTION dernière collecte de recyclage le lundi.*

FÉVRIER 2020

D	L	M	M	J	V	S
						1
2	3	4	5	6	7	8
9	10	11	12	13	14	15
16	17	18	19	20	21	22
23	24	25	26	27	28	29

MARS 2020

D	L	M	M	J	V	S
1	2	3	4	5	6	7
8	9	10	11	12	13	14
15	16	17	18	19	20	21
22	23	24	25	26	27	28
29	30	31				

AVRIL 2020

D	L	M	M	J	V	S
			1	2	3	4
5	6	7	8	9	10	11
12	13	14	15	16	17	18
19	20	21	22	23	24	25
26	27	28	29	30		

MAI 2020

D	L	M	M	J	V	S
					1	2
3	4	5	6	7	8	9
10	11	12	13	14	15	16
17	18	19	20	21	22	23
24/31	25	26	27	28	29	30

Déposez vos encombrants le jeudi 30 avril au soir, le camion passera une seule fois sur votre rue le vendredi 1er mai.

JUIN 2020

D	L	M	M	J	V	S
	1	2	3	4	5	6
7	8	9	10	11	12	13
14	15	16	17	18	19	20
21	22	23	24	25	26	27
28	29	30				

JUILLET 2020

D	L	M	M	J	V	S
			1	2	3	4
5	6	7	8	9	10	11
12	13	14	15	16	17	18
19	20	21	22	23	24	25
26	27	28	29	30	31	

Déposez vos encombrants le jeudi 9 juillet au soir, le camion passera une seule fois sur votre rue le vendredi 10 juillet.

AOÛT 2020

D	L	M	M	J	V	S
2	3	4	5	6	7	1/8
9	10	11	12	13	14	15
16	17	18	19	20	21	22
23	24	25	26	27	28	29
30	31					

SEPTEMBRE 2020

D	L	M	M	J	V	S
		1	2	3	4	5
6	7	8	9	10	11	12
13	14	15	16	17	18	19
20	21	22	23	24	25	26
27	28	29	30			

Déposez vos encombrants le jeudi 3 septembre au soir, le camion passera une seule fois sur votre rue le vendredi 4 septembre.

OCTOBRE 2020

D	L	M	M	J	V	S
				1	2	3
4	5	6	7	8	9	10
11	12	13	14	15	16	17
18	19	20	21	22	23	24
25	26	27	28	29	30	31

Déposez vos encombrants le jeudi 1er octobre au soir, le camion passera une seule fois sur votre rue le vendredi 2 octobre.

NOVEMBRE 2020

D	L	M	M	J	V	S
1	2	3	4	5	6	7
8	9	10	11	12	13 ⊛	14
15	16	17	18	19	20	21
22	23	24	25	26	27	28
29	30					

⊛ *Attention aucune collecte des déchets.*
De novembre à avril, la collecte des déchets sera réalisée une fois par mois.

DÉCEMBRE 2020

D	L	M	M	J	V	S
		1	2	3	4	5
6	7	8	9	10	11 ⊛	12
13	14	15	16	17	18	19
20	21	22	23	24	25 ⊛	26
27	28	29	30	31 ⊛		

⊛ *Attention aucune collecte des déchets.*
⊛ *La collecte du 25 est reportée au 28 décembre*
⊛ *Une collecte supplémentaire de recyclage est organisée le 31 décembre.*

2021

JANVIER 2021

D	L	M	M	J	V	S
					1 ⊛	2
3	4 ⊛	5	6	7	8	9
10	11	12	13	14	15	16
17	18	19	20	21	22 ⊛	23
24/31	25	26	27	28	29	30

⊛ *La collecte de recyclage du vendredi 1er est reportée au 4 janvier.*
⊛ *Attention aucune collecte des déchets.*

FÉVRIER 2021

D	L	M	M	J	V	S
	1	2	3	4	5	6
7	8	9	10	11	12	13
14	15	16	17	18	19 ⊛	20
21	22	23	24	25	26	27
28						

⊛ *Attention aucune collecte des déchets*

COLLECTE HIVERNALE DES DÉCHETS

De novembre à avril, la collecte des déchets sera réalisée **une fois par mois.**

Cette réduction des collectes vise notamment à :
- Réduire la quantité des déchets enfouis;
- Augmenter le tri des matières et l'utilisation des bacs de recyclage et de matières organiques;
- Limiter les camions pour diminuer les émissions de GES;
- Réaliser des économies de transport et de coûts de traitement.

Pour des collectes optimales, merci de disposer les bacs au chemin, la veille au soir, les roues orientées vers la maison.
Aucune matière excédentaire à côté des bacs ne sera ramassée.

INFO-COLLECTE
1 855 PDH-RECY (1 855 734-7329) ou 450 229-8052
infocollecte@mrcpdh.org

SECTEURS DE COLLECTE

ATTENTION! Les secteurs de collecte ne correspondent pas nécessairement aux limites des municipalités.

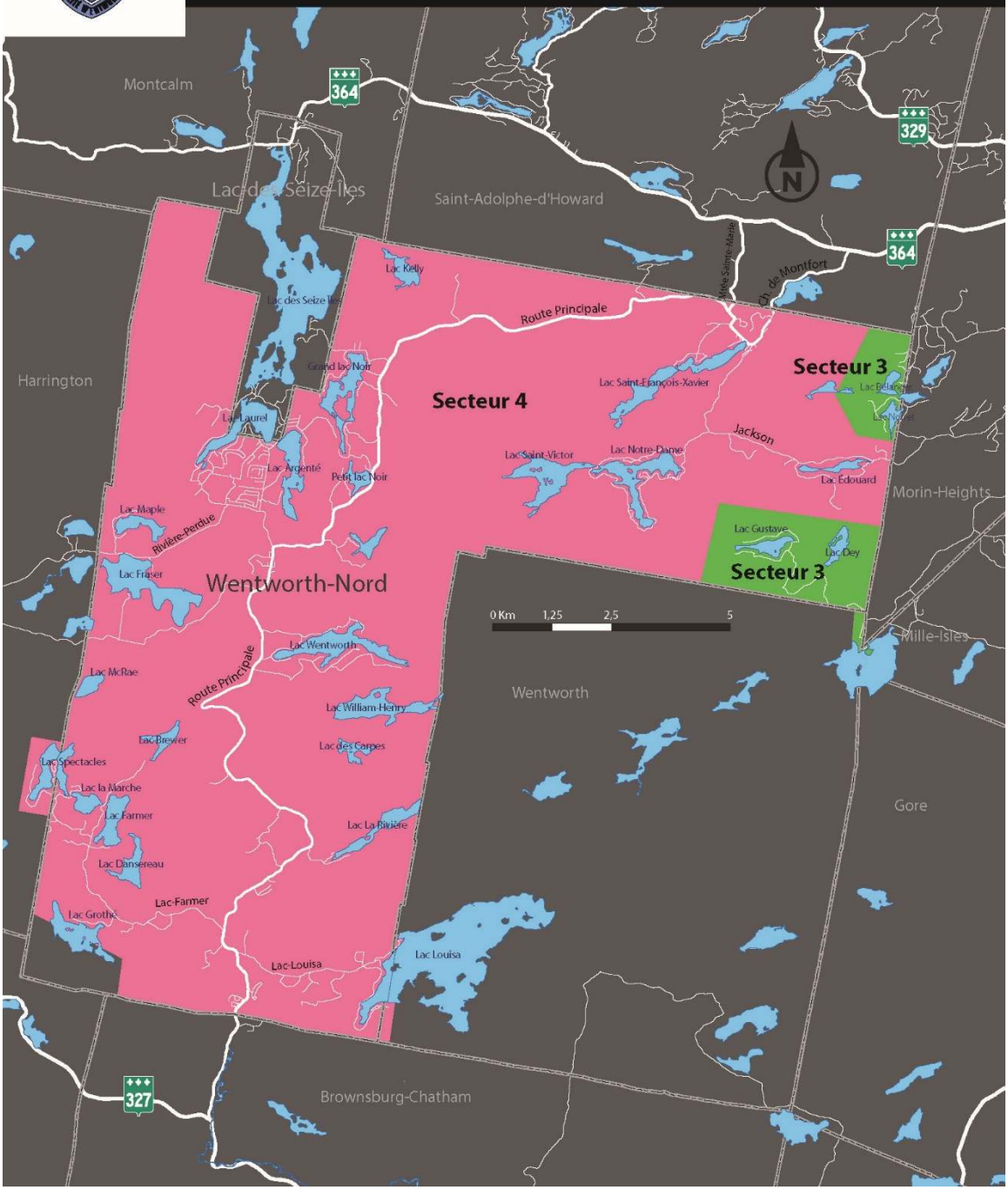

CALENDRIER DES COLLECTES 2020-2021

Wentworth-Nord

Secteur 3-VERT

- Recyclage (bac bleu)
- Organiques (bac brun) — Collecte aux deux semaines d'octobre à mai
- Déchets (bac noir)
- Encombrants
- ⊛ Changement de journée de collecte

DÉCEMBRE 2019

D	L	M	M	J	V	S
1	2	3	4	5	6	7
8	9	10	11	12	13	14
15	16	17	18	19	20	21
22	23	24	25	26	27	28
29	30	31				

2020

JANVIER 2020

D	L	M	M	J	V	S
			1	2	3 ⊛	4
5	6	7	8	9	10	11
12	13	14	15	16	17	18
19	20	21	22	23	24	25
26	27	28	29	30	31	

⊛ *Une collecte de recyclage supplémentaire est organisée le 3 janvier.*

FÉVRIER 2020

D	L	M	M	J	V	S
						1
2	3	4	5	6	7	8
9	10	11	12	13	14	15
16	17	18	19	20	21	22
23	24	25	26	27	28	29

MARS 2020

D	L	M	M	J	V	S
1	2	3	4	5	6	7
8	9	10	11	12	13	14
15	16	17	18	19	20	21
22	23	24	25	26	27	28
29	30	31				

AVRIL 2020

D	L	M	M	J	V	S
			1	2	3	4
5	6	7	8	9	10	11
12	13	14	15	16	17	18
19	20	21	22	23	24	25
26	27	28	29	30		

MAI 2020

D	L	M	M	J	V	S
					1	2
3	4	5	6	7	8	9
10	11	12	13	14	15	16
17	18	19	20	21	22	23
24/31	25	26	27	28	29	30

Déposez vos encombrants le dimanche 10 mai au soir, le camion passera une seule fois sur votre rue le 11 ou 12 mai.

JUIN 2020

D	L	M	M	J	V	S
	1	2	3	4	5	6
7	8	9	10	11	12	13
14	15	16	17	18	19	20
21	22	23	24	25	26	27
28	29	30				

JUILLET 2020

D	L	M	M	J	V	S
			1	2	3	4
5	6	7	8	9	10	11
12	13	14	15	16	17	18
19	20	21	22	23	24	25
26	27	28	29	30	31	

Déposez vos encombrants le mardi 7 juillet au soir, le camion passera une seule fois sur votre rue le 8 ou 9 juillet.

AOÛT 2020

D	L	M	M	J	V	S
2	3	4	5	6	7	1/8
9	10	11	12	13	14	15
16	17	18	19	20	21	22
23	24	25	26	27	28	29
30	31					

SEPTEMBRE 2020

D	L	M	M	J	V	S
		1	2	3	4	5
6	7	8	9	10	11	12
13	14	15	16	17	18	19
20	21	22	23	24	25	26
27	28	29	30			

Déposez vos encombrants le dimanche 6 septembre au soir, le camion passera une seule fois sur votre rue le 7 ou 8 septembre.

OCTOBRE 2020

D	L	M	M	J	V	S
				1	2	3
4	5	6	7	8	9	10
11	12	13	14	15	16	17
18	19	20	21	22	23	24
25	26	27	28	29	30	31

Déposez vos encombrants le dimanche 11 octobre au soir, le camion passera une seule fois sur votre rue le 12 ou 13 octobre.

NOVEMBRE 2020

D	L	M	M	J	V	S
1	2	3	4	5	6	7
8	9	10 ⊛	11	12	13	14
15	16	17	18	19	20	21
22	23	24	25	26	27	28
29	30					

⊛ *Attention aucune collecte des déchets.*
De novembre à avril, la collecte des déchets sera réalisée une fois par mois.

DÉCEMBRE 2020

D	L	M	M	J	V	S
		1	2	3	4	5
6	7	8 ⊛	9	10	11	12
13	14	15	16	17	18	19
20	21	22	23	24	25 ⊛	26
27	28	29	30	31		

⊛ *Attention aucune collecte des déchets.*
⊛ *La collecte du 25 est reportée au 31 décembre.*

2021

JANVIER 2021

D	L	M	M	J	V	S
					1	2
3	4	5	6	7	8 ⊛	9
10	11	12	13	14	15	16
17	18	19 ⊛	20	21	22	23
24/31	25	26	27	28	29	30

⊛ *Une collecte de recyclage supplémentaire est organisée le 8 janvier, le bac brun sera collecté le 15.*
⊛ *Attention aucune collecte des déchets.*

FÉVRIER 2021

D	L	M	M	J	V	S
	1	2	3	4	5	6
7	8	9	10	11	12	13
14	15	16 ⊛	17	18	19	20
21	22	23	24	25	26	27
28						

⊛ *Attention aucune collecte des déchets.*

COLLECTE HIVERNALE DES DÉCHETS

De novembre à avril, la collecte des déchets sera réalisée **une fois par mois.**

Cette réduction des collectes vise notamment à :
- Réduire la quantité des déchets enfouis;
- Augmenter le tri des matières et l'utilisation des bacs de recyclage et de matières organiques;
- Limiter les camions pour diminuer les émissions de GES;
- Réaliser des économies de transport et de coûts de traitement.

Pour des collectes optimales, merci de disposer les bacs au chemin, la veille au soir, les roues orientées vers la maison.
Aucune matière excédentaire à côté des bacs ne sera ramassée.

INFO-COLLECTE

1 855 PDH-RECY (1 855 734-7329) ou 450 229-8052
infocollecte@mrcpdh.org

CALENDRIER DES COLLECTES 2020-2021

Wentworth-Nord

Secteur 4-ROSE

MRC des PAYS-D'EN-HAUT

- Recyclage (bac bleu)
- Organiques (bac brun) — Collecte aux deux semaines d'octobre à mai
- Déchets (bac noir)
- Encombrants
- ⊛ Changement de journée de collecte

DÉCEMBRE 2019

D	L	M	M	J	V	S
1	2	3	4	5	6	7
8	9	10	11	12	13	14
15	16	17	18	19	20	21
22	23	24	25⊛	26	27	28
29	30	31				

⊛ *La collecte des déchets du 25 décembre est devancée au 24 décembre.*
La collecte de recyclage du mercredi 1er janvier est devancée au 31 décembre.

2020

JANVIER 2020

D	L	M	M	J	V	S
			1⊛	2	3⊛	4
5	6	7	8	9	10	11
12	13	14	15	16	17	18
19	20	21	22	23	24	25
26	27	28	29	30	31	

⊛ *La collecte de recyclage du mercredi 1er janvier est devancée au 31 décembre.*
⊛ *Une collecte supplémentaire de recyclage est organisée le 3 janvier.*

FÉVRIER 2020

D	L	M	M	J	V	S
						1
2	3	4	5	6	7	8
9	10	11	12	13	14	15
16	17	18	19	20	21	22
23	24	25	26	27	28	29

MARS 2020

D	L	M	M	J	V	S
1	2	3	4	5	6	7
8	9	10	11	12	13	14
15	16	17	18	19	20	21
22	23	24	25	26	27	28
29	30	31				

AVRIL 2020

D	L	M	M	J	V	S
			1	2	3	4
5	6	7	8	9	10	11
12	13	14	15	16	17	18
19	20	21	22	23	24	25
26	27	28	29	30		

MAI 2020

D	L	M	M	J	V	S
					1	2
3	4	5	6	7	8	9
10	11	12	13	14	15	16
17	18	19	20	21	22	23
24/31	25	26	27	28	29	30

Déposez les encombrants le dimanche 3 mai au soir, le camion passera une seule fois sur votre rue le 4 ou 5 mai.

JUIN 2020

D	L	M	M	J	V	S
	1	2	3	4	5	6
7	8	9	10	11	12	13
14	15	16	17	18	19	20
21	22	23	24	25	26	27
28	29	30				

JUILLET 2020

D	L	M	M	J	V	S
			1	2	3	4
5	6	7	8	9	10	11
12	13	14	15	16	17	18
19	20	21	22	23	24	25
26	27	28	29	30	31	

Déposez les encombrants le dimanche 12 juillet au soir, le camion passera une seule fois sur votre rue le 13 ou 14 juillet.

AOÛT 2020

D	L	M	M	J	V	S
2	3	4	5	6	7	1/8
9	10	11	12	13	14	15
16	17	18	19	20	21	22
23	24	25	26	27	28	29
30	31					

Déposez les encombrants le dimanche 30 août au soir, le camion passera une seule fois sur votre rue le 31 août ou 1er septembre.

SEPTEMBRE 2020

D	L	M	M	J	V	S
		1	2	3	4	5
6	7	8	9	10	11	12
13	14	15	16	17	18	19
20	21	22	23	24	25	26
27	28	29	30			

Déposez les encombrants le dimanche 30 août au soir, le camion passera une seule fois sur votre rue le 31 août ou 1er septembre.

OCTOBRE 2020

D	L	M	M	J	V	S
				1	2	3
4	5	6	7	8	9	10
11	12	13	14	15	16	17
18	19	20	21	22	23	24
25	26	27	28	29	30	31

Déposez les encombrants le dimanche 4 octobre au soir, le camion passera une seule fois sur votre rue le 5 ou 6 octobre.

NOVEMBRE 2020

D	L	M	M	J	V	S
1	2	3	4	5	6	7
8	9	10	11⊛	12	13	14
15	16	17	18	19	20	21
22	23	24	25	26	27	28
29	30					

⊛ *Attention aucune collecte des déchets.*
De novembre à avril, la collecte des déchets sera réalisée une fois par mois.

DÉCEMBRE 2020

D	L	M	M	J	V	S
		1	2	3	4	5
6	7	8	9⊛	10	11	12
13	14	15	16	17	18	19
20	21	22	23	24	25⊛	26
27	28	29	30	31		

⊛ *Attention aucune collecte des déchets.*
⊛ *La collecte du 25 est reportée au 31.*

2021

JANVIER 2021

D	L	M	M	J	V	S
					1	2
3	4	5	6	7	8⊛	9
10	11	12	13	14	15⊛	16
17	18	19	20⊛	21	22	23
24/31	25	26	27	28	29	30

⊛ *Une collecte de recyclage supplémentaire est organisée le 8 janvier, le bac brun sera collecté le 15.*
⊛ *Attention aucune collecte des déchets.*

FÉVRIER 2021

D	L	M	M	J	V	S
	1	2	3	4	5	6
7	8	9	10	11	12	13
14	15	16	17⊛	18	19	20
21	22	23	24	25	26	27
28						

⊛ *Attention aucune collecte des déchets.*

COLLECTE HIVERNALE DES DÉCHETS

De novembre à avril, la collecte des déchets sera réalisée une fois par mois.

Cette réduction des collectes vise notamment à :
- Réduire la quantité des déchets enfouis;
- Augmenter le tri des matières et l'utilisation des bacs de recyclage et de matières organiques;
- Limiter les camions pour diminuer les émissions de GES;
- Réaliser des économies de transport et de coûts de traitement.

Pour des collectes optimales, merci de disposer les bacs au chemin, la veille au soir, les roues orientées vers la maison.
Aucune matière excédentaire à côté des bacs ne sera ramassée.

INFO-COLLECTE
1 855 PDH-RECY (1 855 734-7329) ou 450 229-8052
infocollecte@mrcpdh.org

5. L'article 18 du règlement no 389-2019 est modifié par le remplacement, dans le paragraphe c) 1., de « l'article 27 » par « l'article 15 »

6. L’article 54 du règlement no 389-2019 est modifié par le remplacement dans le premier alinéa, de « aux articles 26 et 27 » par « aux articles 14 et 15 »

7. Les articles 1 à 3, 5 et 6 entrent en vigueur le jour de la publication du règlement.

   L’article 4 entre en vigueur le 1 décembre 2019.

Adopté à la séance ordinaire du conseil des maires tenue le 8 octobre 2019.

André Genest	Jackline Williams
Préfet	Directrice générale et secrétaire-trésorière

Avis par poste recommandée : 25 septembre 2019

Adoption : 8 octobre 2019

Entrée en vigueur article 1 à 3, 5 et 6 : 21 octobre 2019

Entrée en vigueur article 4 : 1er décembre 2019